



Co-auxi-nelle

Le coaching par les auxiliaires de puériculture du Centre Hospitalier de Guingamp !

CO-AUXI-NELLE... QU'EST-CE QUE C'EST ?

Ce sont les auxiliaires de puériculture de la maternité du Centre Hospitalier de Guingamp qui se déplacent à votre domicile dans les 20 premiers jours de vie de votre bébé.

QUAND ?

Elles effectueront 1 passage par semaine jusqu'au 20^{ème} jour de votre enfant.

QUOI ?

Ces accompagnements sont centrés sur l'enfant et sa famille, pour soutenir le retour à domicile qui peut parfois être source de questionnements ou de difficultés.

Cet accompagnement est là pour vous aider à bâtir une chaîne de bienveillance et valoriser vos compétences parentales.

Une sage-femme passera en parallèle pour effectuer le suivi médical maman/bébé.

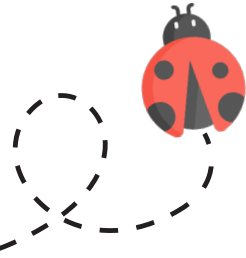

POUR NOUS JOINDRE :

Téléphone : 06 84 01 48 16

Horaires : de 8h30 à 18h du lundi au vendredi

Service de consultations gynécologie-obstétrique :

02 96 44 56 52





Co-auxi-nelle

Le coaching par les auxiliaires de puériculture du Centre Hospitalier de Guingamp !

QUELLES SONT LES ACTIVITÉS PROPOSÉES ?



- Coaching parental sur le retour à domicile,
- Place du co-parent, du couple, de la fratrie...



Soins de nursing (bain, soin du visage, cordon...)



Éveil psychomoteur de votre bébé



Accompagnement de votre bébé (alimentation, rythme, pleurs...)



- Prévention de la mort inattendue du nourrisson et des accidents domestiques
- Santé environnementale



Le peau à peau avec votre bébé

POUR NOUS JOINDRE :

Téléphone : 06 84 01 48 16

Horaires : de 8h30 à 18h du lundi au vendredi

Service de consultations gynécologie-obstétrique :
02 96 44 56 52

