DEPARTEMENT DE LA COTE D'OR
ARRONDISSEMENT DE BEAUNE
CANTON D'ARNAY LE DUC
MAIRIE DE LA ROCHE POT

LA ROCHE-POT

ARRETE MUNICIPAL 2024 / n°1

Interdiction de circulation chemin rural n°35
Mise en place de déviation pour 3 sentiers de randonnée

La maire de la commune de LA ROCHEPOT

VU le code général des collectivités territoriales, art. L 2212-1,
CONSIDÉRANT la demande de l'AGRASC, gestionnaire du château de LA ROCHEPOT et de son domaine forestier,
CONSIDÉRANT le constat d'un expert forestier mandaté par l'AGRASC,
CONSIDERANT l'avis de la responsable de l'entretien des sentiers de randonnées et vélo routes à la communauté d'agglomération
CONSIDERANT que les conditions d'accès sont dégradées et qu'il y a lieu de protéger les usagers sur ce chemin,
CONSIDERANT que la Maire doit prévenir les accidents éventuels consécutifs au mauvais état du bois,

ARRÊTE :

ARTICLE 1er :
Le chemin rural n°35 dit de l'ancien moulin à vent traversant de part et d'autre le domaine forestier du château est interdit au public jusqu'au 30 juin 2024 en raison de la dangerosité de certains arbres.

ARTICLE 2 :
Les trois sentiers de randonnée (JMB, Combes et Crêtes et PR18) qui empruntent ce chemin rural, seront déviés.

ARTICLE 3 :
Ces déviations seront signalées sur le terrain par le service de l'entretien des sentiers de randonnées et vélo routes à la communauté d'agglomération aux diverses intersections rencontrées et emprunteront le chemin rural n°36 dit de Châtelot, en direction de la Croix du Pèlerin, située le long de la D111d menant à Baubigny.

ARTICLE 4
La signalisation, panneaux ou piquets mobiles, et toute mesure de sécurité, seront mises en place par l'AGRASC, la Communauté d'Agglomération et la Commune chacun en ce qui les concerne.

Mme RICHER Véronique, Maire
Le 5 janvier 2024

MAIRIE de LA ROCHE-POT 21340 (Côte-d'Or)

21340 - Tél. 03.80.21.77.62
mairiedelarochepot@gmail.com

Beaune Côte & Sud

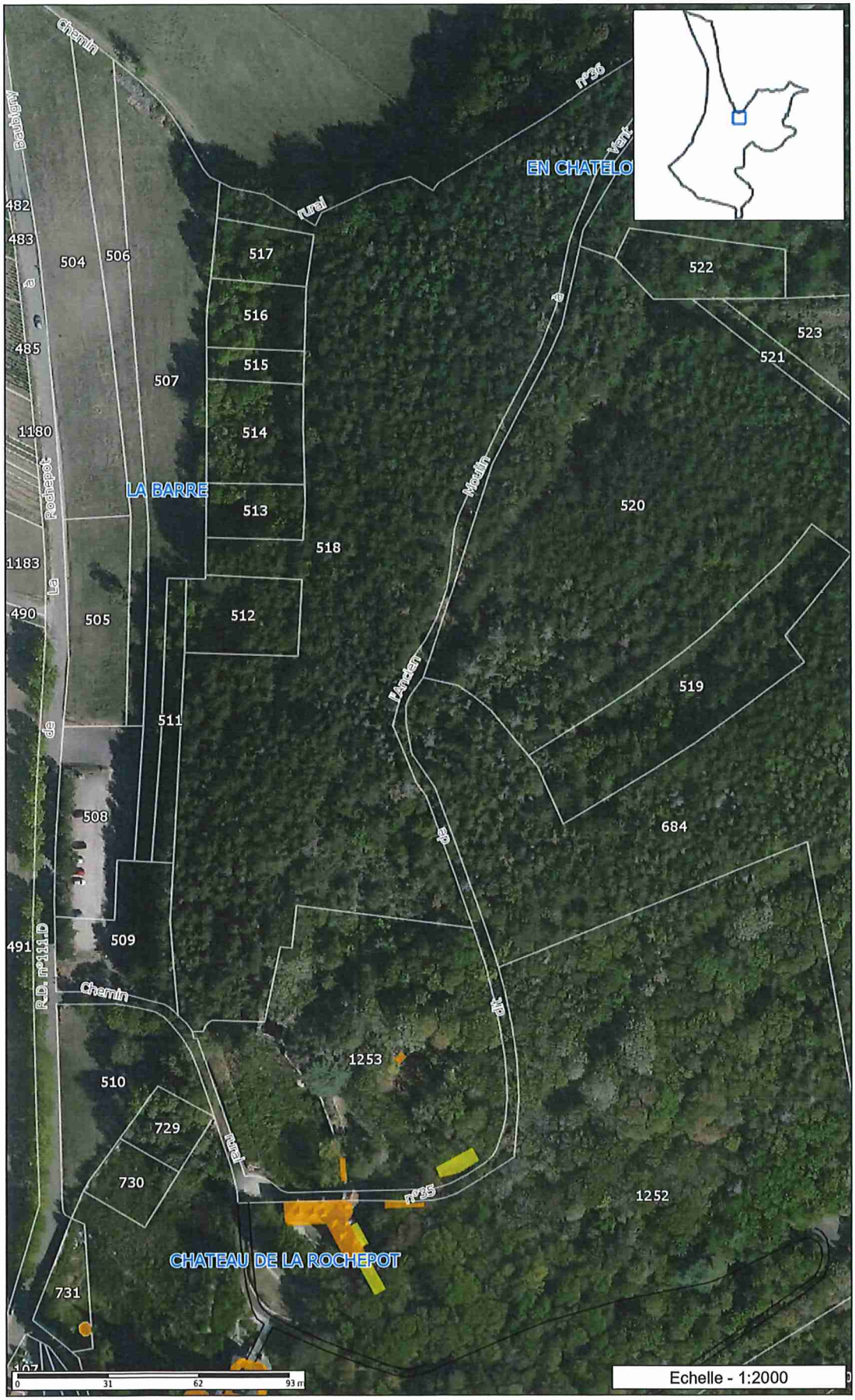

Légende

- Txt lieu-dit
- Txt voie privée (dans la voie)
- Txt voie publique (dans la voie)
- Flèche de renvoi
- Ferroviaire
- Linéaire formant détail topo
- Détail linéaire du réseau routier, pont
- Limite de voie privée
- Surface formant détail topo
- Cimetière
- Cours d'eau
- Pièce d'eau (piscine, étang,...)
- Détail du réseau routier, pont, viaduc
- Bâti léger
- Bâti Religieux
- Bâti privé
- Contour de parcelle
- BD Ortho IGN 2020

Les informations contenues sur les cartes ne sont pas contractuelles, elles ne peuvent en aucun cas engager la responsabilité de la collectivité.