La MJC de Demigny et les tourneurs de la FRMJC vous proposent

SOUDAIN SEULS

Drame, Romance, Thriller De Thomas Bidegain
Avec Gilles Lellouche, Mélanie Thierry
1h 51min

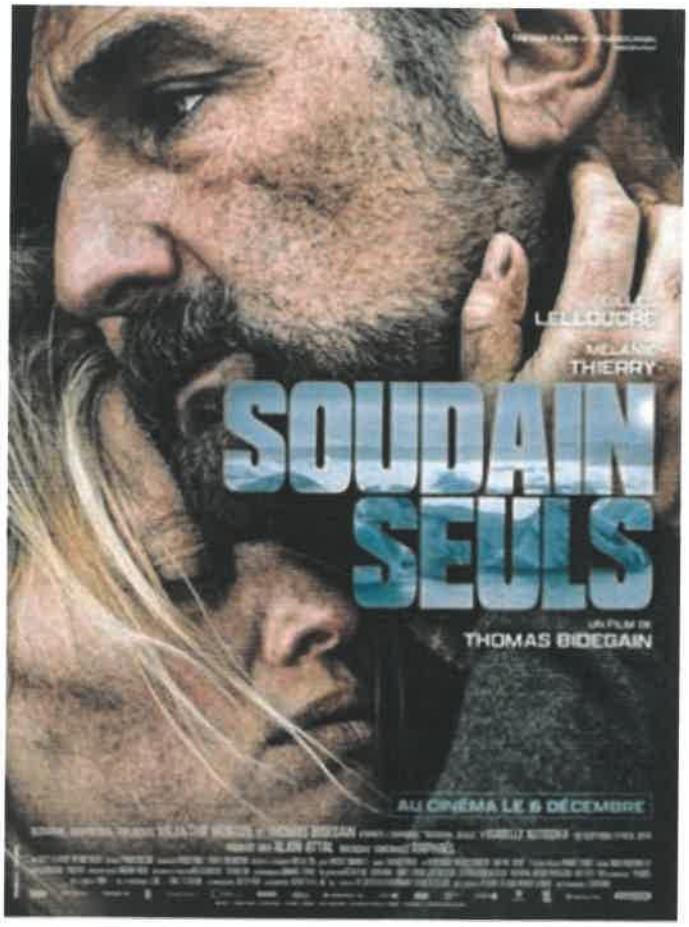

En couple depuis 5 ans, Ben et Laura ont décidé de faire le tour du monde en bateau. Avant d'atteindre l'Amérique du Sud, ils font un détour vers une île sauvage, près des côtes antarctiques. En pleine exploration, une tempête s'abat sur eux et leur bateau disparaît. Éloignés du monde, soudain seuls face au danger et à l'hiver qui approche, ils vont devoir lutter pour leur survie et celle de leur couple.

Ce film, un récit d'aventure et d'amour, est une adaptation du roman d'Isabelle Autissier paru en 2016.

Mardi 27 Février à 20h30

A DEMIGNY, SALLE JACQUES-COPEAU
(Montée des Poteaux, route de Chalon)

Tarifs : 5€50 pour les adultes - 4€50 pour les moins de 18 ans