



# STAGES DE PRÉPARATION AUX JEUX 2024 DÔMES SANCY ARTENSE

## STAGE 8-11 ANS



Du Mardi 16 Avril  
au Vendredi 19 Avril 2024



Complexe sportif de La Tour  
d'Auvergne

## STAGE 12-15 ANS



Du Mardi 23 Avril  
au Vendredi 26 Avril 2024



Complexe sportif de La Tour  
d'Auvergne

**BASKETBALL** **FOOTBALL** **TIR À L'ARC** **TENNIS DE TABLE**  
**ESCALADE** **COURSE D'ORIENTATION** **VTT** **ATHLÉTISME**



### QUOTIENT FAMILIAL

0 À 400	84€
401 À 600	92€
601 À 800	96€
801 À 1100	100€
+ DE 1101	104€



23 Route de Clermont—Boîte Postale 15—63210 Rochefort-Montagne



04 73 65 87 63 ou 04 73 21 21 50



<https://www.domes-sancyartense.fr>



Enfance-Jeunesse en Dômes Sancy Artense



# MODALITÉS D'INSCRIPTION

Les inscriptions aux stages proposés dans le cadre de l'accueil de loisirs seront ouvertes du :

18/03/2024 à partir de 9h jusqu'au 05/04/2024

Des pré-inscriptions seront également possibles sur cette même période. Les demandes d'inscriptions reçues en dehors de la période définie ci-dessus ne seront pas prises en compte.

Les dossiers d'inscriptions seront disponibles sur le site de la Communauté de Communes Dômes Sancy Artense du :  
18/03/2024 au 05/04/2024.

Ils seront à renvoyer par mail à : [accueil-jeunesse@domes-sancyartense.fr](mailto:accueil-jeunesse@domes-sancyartense.fr)  
ou par courrier à l'adresse suivante :

23 Route de Clermont—Boîte Postale 15—63210 Rochefort-Montagne

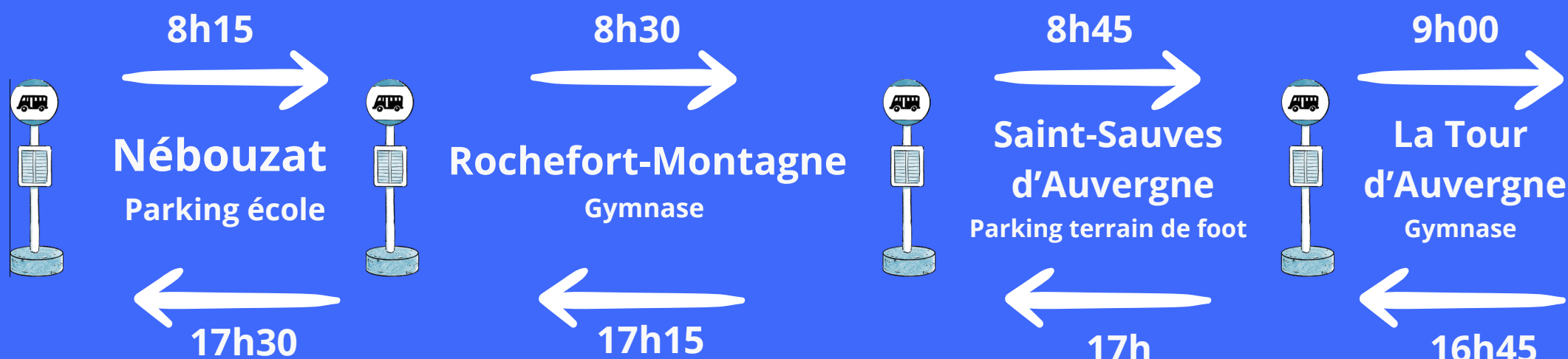
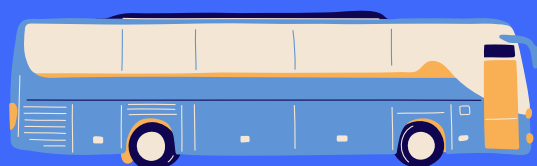

**LES JEUX 2024**  
Dômes Sancy Artense  
Du 1er au 29 Juin 2024  
[www.jeux2024dsa.fr](http://www.jeux2024dsa.fr)



23 Route de Clermont—Boîte Postale 15—63210 Rochefort-Montagne



04 73 65 87 63 ou 04 73 21 21 50



<https://www.domes-sancyartense.fr>



Enfance-Jeunesse en Dômes Sancy Artense

