



Un Centre de Santé Mobile arrive près de chez vous !



1

Vous n'avez pas de médecin traitant.

2

Vous êtes en ALD (Affection Longue Durée) sans médecin traitant ou êtes une personne âgée sans médecin traitant.

3

Vous n'avez AUCUN suivi médical.

Comment ça fonctionne ?

Vous pensez être dans l'une de ces 3 situations ?

vous avez besoin de voir un médecin, vous désirez un renseignement ?

Contactez-nous par téléphone ou par mail pour prendre rendez-vous



07 44 91 70 03

cds@appui-sante-cba.fr



Ce dispositif s'adresse à tous les habitants du Territoire de Démocratie Sanitaire de Dieppe

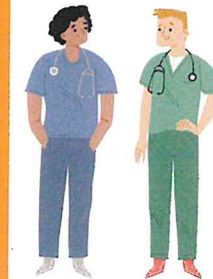

Planning de la tournée du Centre de Santé Mobile

Tous les jours de 8H30 à 12h30 et de 13h30 à 17h30

	Semaine paire	Semaine impaire
Lundi	Le Mesnil Réaume Centre Pastel	Centre O2S
Mardi	St Vaast d'Équiqueville Mairie	Arques la Bataille Ancien site Regma
Mercredi	Vallée de la Bresle (en cours d'ouverture)	Vallée de la Bresle (en cours d'ouverture)
Jeudi	Luneray Salle de sports	Luneray Salle de sports
Vendredi	Arques la Bataille Ancien site Regma	St Martin le Gaillard Mairie



Seine-Maritime



Ne pas jeter sur la voie publique