

ARRETE
portant interdiction temporaire
de circulation
A-2024-09

LE MAIRE DE LA COMMUNE D'ANDOLSHEIM,

VU le code de la route et notamment les articles R.411-21-1 à R.411-9 ;
VU le code Général des Collectivités Territoriales et notamment les articles L. 2542-1 et suivants ;
VU le code pénal et notamment les articles R.610-5 et R.635-8 ;
VU l'arrêté interministériel du 24 novembre 1967 modifié relatif à la signalisation routière ;
VU la demande de l'entreprise Alvarem SAS du 5 avril 2024 ;
CONSIDÉRANT que l'entreprise Alvarem envisage de réaliser des travaux de réfection des enrobés sur le chemin rural dit « Fortschwihrerweg » à la demande de l'Association Foncière d'Andolsheim,
CONSIDÉRANT que pour la bonne exécution des travaux et la sécurité des usagers, il est nécessaire d'interdire la circulation sur ce chemin du mardi 30 avril 2024 au jeudi 02 mai 2024,

ARRETE :

Article 1er : Du mardi 30 avril 2024 à partir de 08h00 jusqu'au jeudi 02 mai à 18h00, la circulation de tous véhicules est interdite sur l'ensemble du chemin rural dit « Fortschwihrerweg ».

Article 2 : La signalisation ainsi que la sécurité du chantier seront assurées par l'entreprise chargée de la réalisation des travaux, soit ALVAREM SAS, 247 rue de Bâle, 68100 MULHOUSE, téléphone 06.24.30.27.92.

Article 3 : Le présent arrêté sera affiché et transmis à Monsieur le Procureur de la République, au Tribunal d'Instance, à la Gendarmerie Nationale, Brigade Territoriale de COLMAR, à la Brigade Verte, au pétitionnaire, au président de l'Association Foncière d'Andolsheim, au SIS68 et au corps local des sapeurs-pompier.

Fait à ANDOLSHEIM, le 25 avril 2024

LE MAIRE :



Christian REBERT

Le Maire :

Le présent arrêté peut faire l'objet dans un délai de deux mois à compter de sa publication et/ou notification, d'un recours contentieux devant le Tribunal Administratif de Strasbourg par courrier (31 avenue de la Paix 67000 STRASBOURG) ou par l'application Télérecours citoyens accessible à partir du site www.telerecours.fr



Fermeture temporaire chemin de Fortschwihr

Edition du 08/04/24

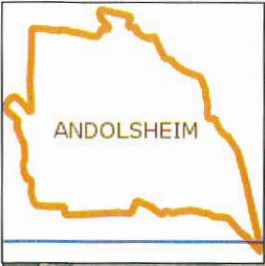

Légende

- Polygones
- Adresse
- Commune
- Section cadastrale
- Cours d'eau
- Orthophoto 2019 (hiver, 10cm)

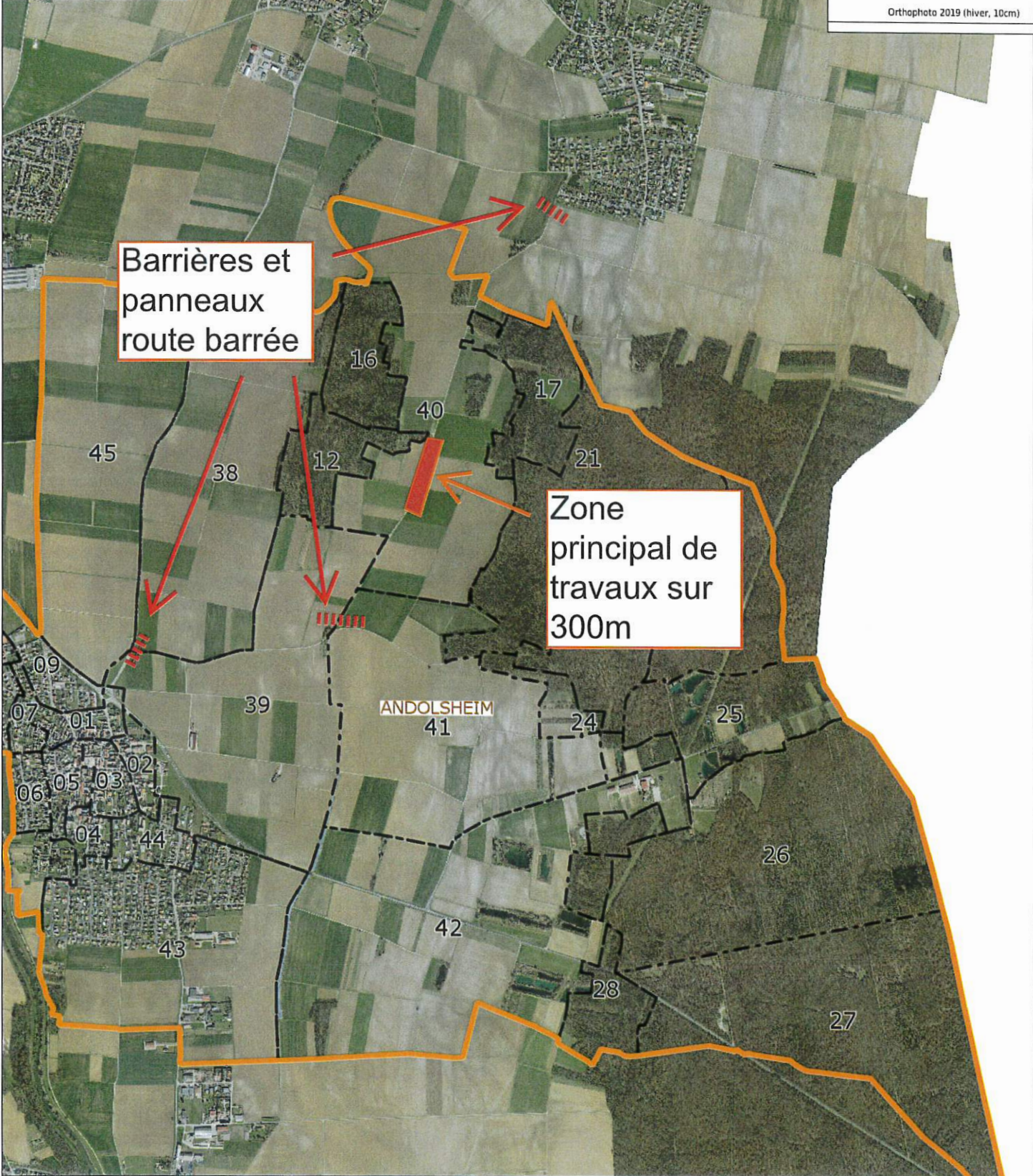

Barrières et panneaux route barrée

Zone principal de travaux sur 300m