Syndicat des apiculteurs du Vaucluse

PIÈGE À FRELONS

Notice d'utilisation

SAV84

COMMENT LE RECONNAÎTRE

INFO.SAV84@GMAIL.COM
SAV84.FR

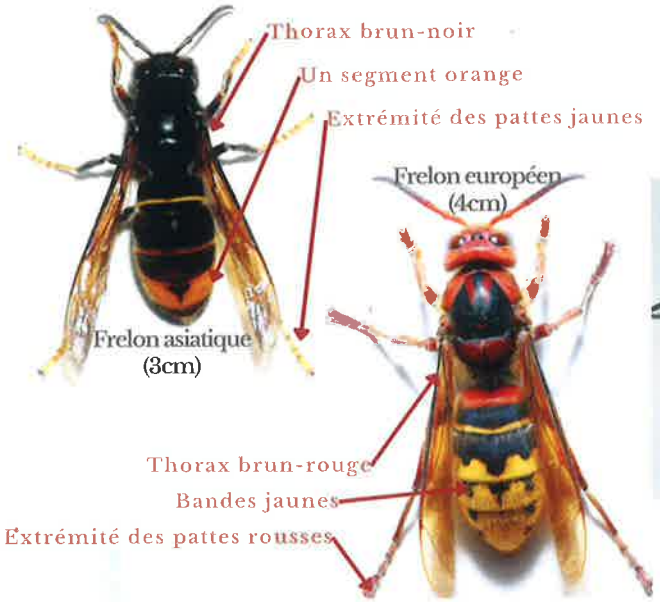

Frelon asiatique
(Vespa Velutina)

Frelon européen
(Vespa Crabro)

LE PIÈGE, QUEL RÔLE ?

Le piégeage permet de faire baisser la pression de prédation du frelon asiatique sur les abeilles domestiques et autres insectes pollinisateurs. Le piégeage de printemps a pour but de capturer un maximum de fondatrices après leur sortie d'hivernage, et diminuer ainsi le nombre de nids. Le piégeage d'automne a pour but de réduire la pression de prédation sur les ruchers d'abeilles domestiques.