17 -> 25 Mae / mai 2024

Petra eo ? c'est quoi ?

AR REDADEG

Ur redadeg a eilek bep eil vlez er vro a-bezh

Course relais tous les 2 ans sur toute la Bretagne

AR REDADEG

Noz ha deiz dizehan

Nuit et jour sans étape

AR REDADEG

Kemennadenn kuzhet er vazh-eilañ

Un message dans le bâton-témoin

War leurenn al loc'hañ

Sur la scène du départ

© Gael Le Ny/Redadeg 2022

© Gael Le Ny/Redadeg 2022

Treuzkaset a zorn da zorn

Transmis de main en main

Lennet en degouezh

Lu à l'arrivée

Kilometroù gwerzhet
ha dibabet get an dud
Les kms sont financés et libres d'accès

Pren hiniennel
pe a-stroll
Achat individuel ou
en groupe

Tiez-Kêr
Mairies

Kumuniezh Kumunioù
Communautés
de Communes/Agglo

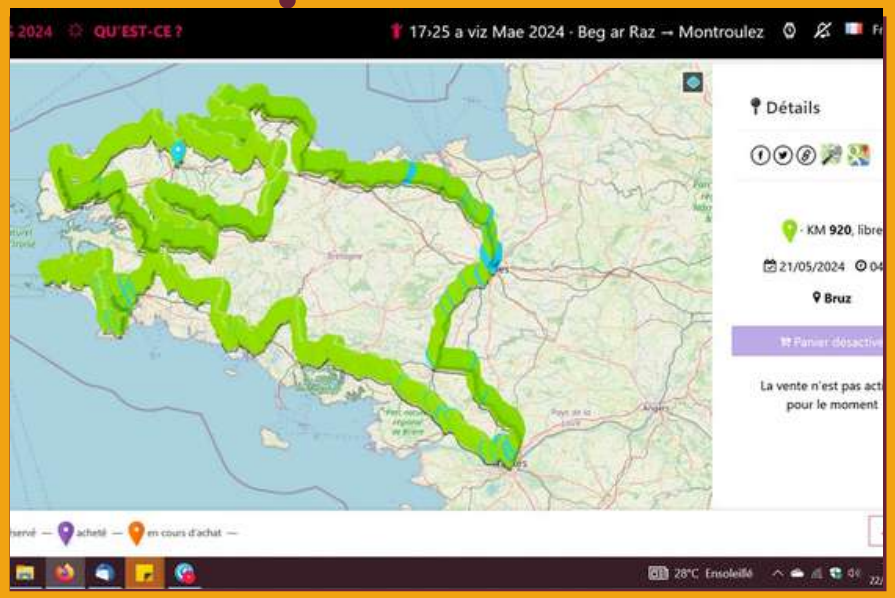

Stalioù
Commerces

Skolioù
Ecoles

Kevredigezhioù
Associations

Embregerezhioù
Entreprises

Gwerzh enlinenn :
Vente en ligne sur :

www.ar-redadeg.bzh

Gounit roet en dro d’ar raktresoù skoazellet

Le bénéfice est redistibué pour financer des projets

Pour soutenir des projets en faveur de la langue bretonne, les kilomètres sont vendus aux porteurs du bâton-témoin et le bénéfice est redistribué au financement de ces projets. Ce sont des initiatives nouvelles sélectionnées sur dossier, elles sont très diverses et peuvent concerner l’enseignement, les loisirs, les médias, le sport ou la culture, mais toujours pour favoriser la pratique du breton dans la vie sociale et familiale.

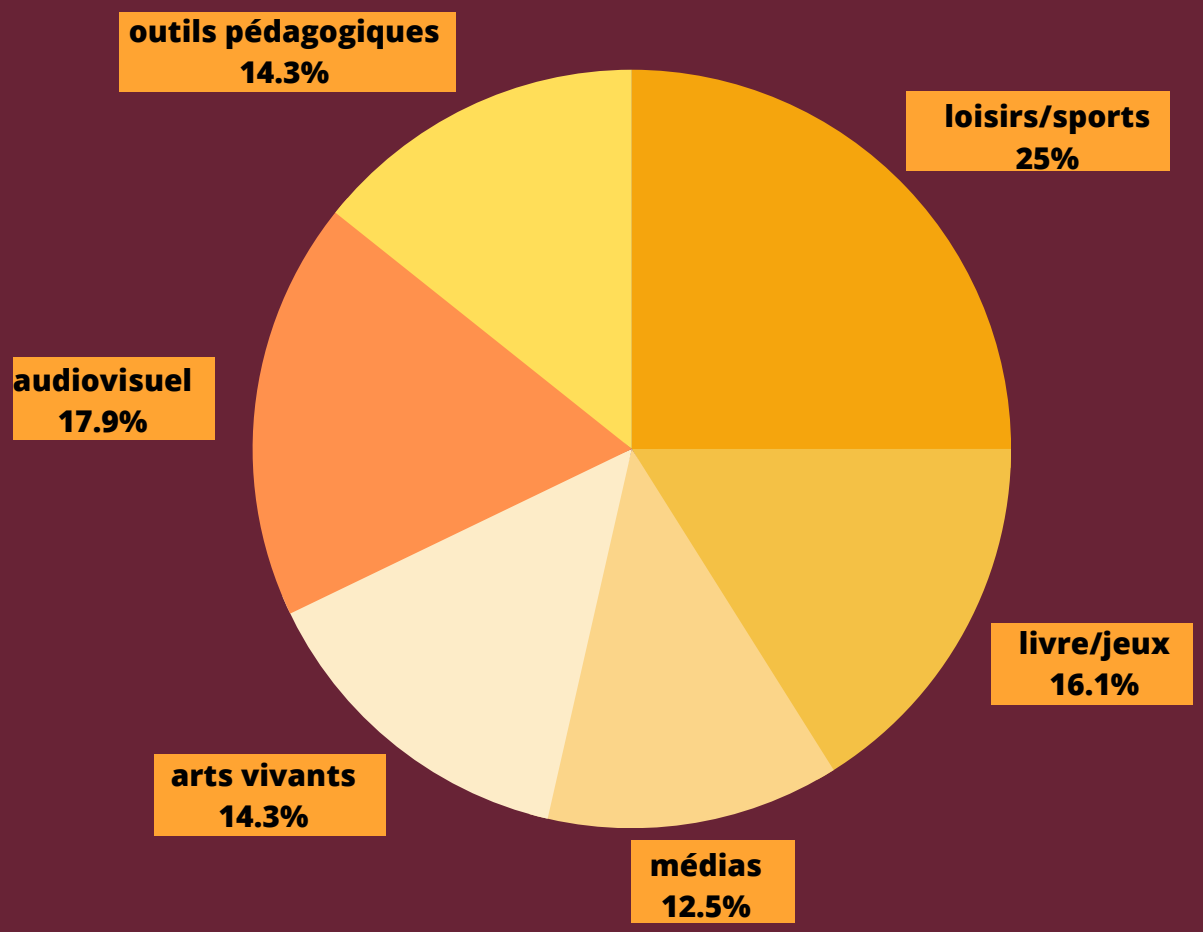

Répartition des projets soutenus depuis 2008

Raktresoù Projets 2024

9 raktres skoazellet **9 projets soutenus : 70.000 €**

splann!

teatr piba

CPT MKK

Timilenn

Skol an Emsav
brezhoneg evit an holl !

PluM 102.1 fm

Ti Ar Vro KEMPER

CHPM
Centre Hospitalier des Pays de Morlaix

+ 70.000 € pour le réseau Diwan, créateur de la 1ère édition en 2008

Rouedad Skolioù diwan

9vet Redadeg e 9ème édition en 2024

2222 km

2008 : 600 km
Naoned - Karaez

2010 : 1200 km
Roazhon - Pondi

2012 : 1500 km
Brest - Douarnenez

2014 : 1500 km
Montroulez - Groñvel

2016 : 1700 km
Sant-Ervlan - Lokoal-Mendon

2018 : 1800 km
Kemper - Plougerne

2020 : 2020 km
Karaez - Gwengamp

2022 : 2022 km
Gwitreg - Gwened

Gouelioù hag abadennoù war an hent

Fêtes et animations sur le parcours

Traversées maritimes
Golfe du 56 + l'Elorn (29)

Festoù-deiz/noz
Spectacles de danses, concerts

Echauffement collectif
6h du matin
Botmeur (29)

Fête de la Redadeg avec stands, restauration, spectacles
La Grue Jaune - Nantes (44)

Musique, coloriages/dessins avec les enfants
Questembert (56)

Raktresoù pedagogel
Projets pédagogiques

Echauffement avant le départ

Avant de courir son km, l'objectif sera de s'échauffer dans toutes les écoles à la <u>même date et à la même heure</u> le matin même du départ officiel, et ce, à travers toute la Bretagne !

Vendredi 17 mai 2024 à 10h30

Dans la cour de l'école,
sur le terrain de sports municipal...

Chanson officielle des écoles

Qui réalisera la chanson des écoles pour la Redadeg 2024 ?

Tous les projets pédagogiques dans l'espace Écoles sur :

www.ar-redadeg.bzh

Penaos kemer perzh ?
Comment participer ?

MOBILISEZ ET FÉDÉREZ SUR VOTRE COMMUNE

PARTICIPER À UN ÉVÉNEMENT FESTIF

Mme Le Maire de Vitré en compagnie d'élus régionaux, communaux et des enfants scolarisés

- **Acheter un ou plusieurs des kilomètres du parcours, notamment sur votre commune :**

- **Portez le témoin lors du passage de la course sur votre commune. Le porteur de témoin peut être Monsieur ou Madame le Maire accompagné·e par les élu·e·s, les enfants des écoles de la commune, des sportifs, des représentants d'associations, des artistes…**

- **Faciliter le passage de la course**
  - **stopper la circulation avant et après la course (1 heure), en accordant une priorité de passage,**
  - **ou tout au moins en envoyant l'autorisation du passage de notre convoi sur le tracé existant (obligatoire pour les préfectures).**

- **Apporter un soutien logistique : prêter du matériel pour la fête, soutenir la mise en place de la sécurité sur la voie publique, permettre l'aide de la police municipale, promouvoir la course dans vos supports de communication**

Prenañ ha redek e gilometr
Acheter et courir son kilomètre

TARIF D'UN KM

Communes de - 3000 habitants : 250 €
Communes de + 3000 habitants : 350 €

COMMENT REGLER ?

- Facture ou devis
- Règlement dans le cadre d'une subvention

TRANSPARENCE

L'argent récolté auprès des collectivités territoriales est fléché pour le fonctionnement de l'organisation

L'argent récolté auprès des particuliers, des associations et des entreprises est fléché pour les projets à financés

Surentez
Sécurité

Pour la sécurité sur le parcours, à tout moment, les coureurs sont entourés de 2 véhicules à l'avant (dont le premier se situe 6 minutes en amont et le second, un fourgon d'animation juste devant la course et les coureurs), et d'un troisième véhicule à l'arrière qui ferme le convoi.

Pour assurer la sécurité sur la route, des motos (2 ou 3 en fonction des risques) pourront renforcer l'équipe. Enfin des cyclistes pourront être également présents, leur présence étant intéressante dans les agglomérations.

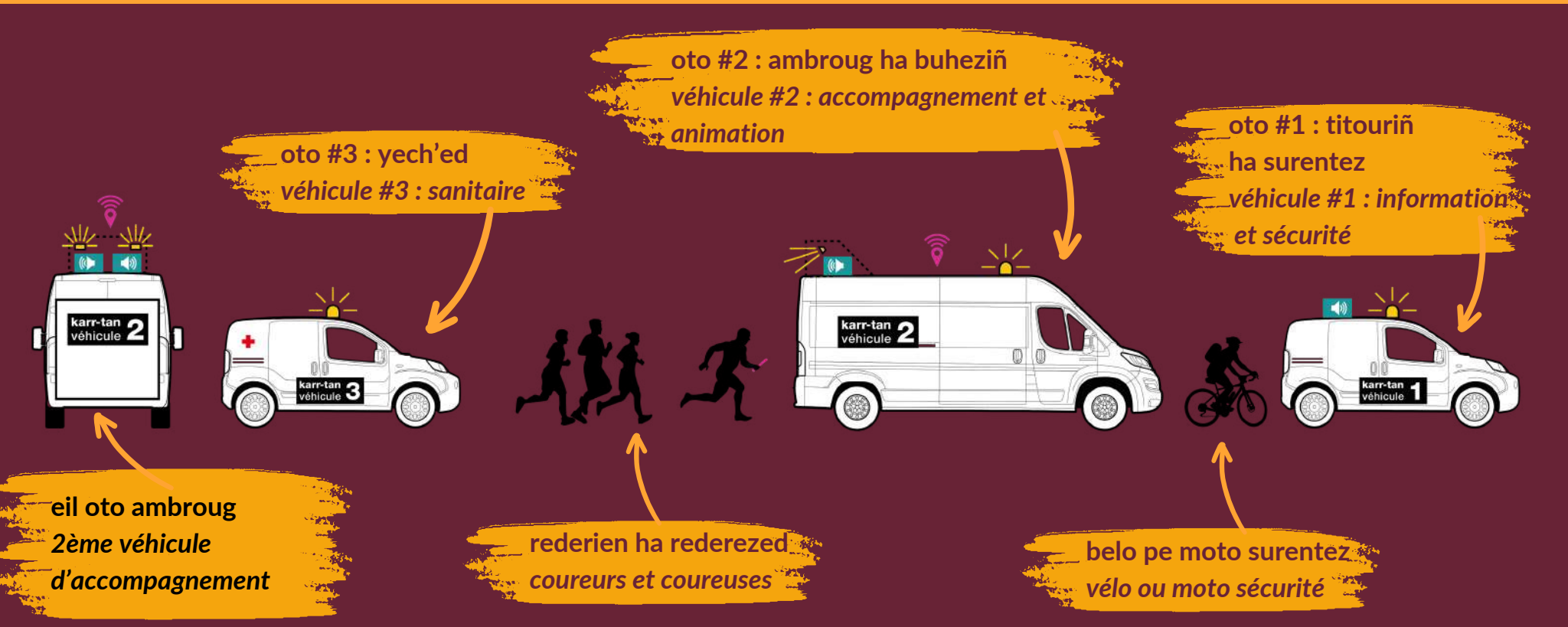

Darempredoù
Contacts

Facturation, autorisations de passage :

Tifenn Siret
tifenn@ar-redadeg.bzh
06 61 06 62 15

Fêtes et animations, projets pédagogiques écoles :

Cyril Lelong
cyril@ar-redadeg.bzh
06 13 30 19 49