LA VILLE DE BOURBON-LANCY ET INFO JEUNES PROPOSENT

ATELIERS NUMÉRIQUES
DISPENSÉS PAR SYNTAXE ERREUR 2.0

GRATUIT

LES JEUNES ET LE NUMÉRIQUE

À DESTINATION DES 16-25 ANS

POUR LUTTER CONTRE LA **FRACTURE NUMÉRIQUE** DES JEUNES : FAMILIARISER LES JEUNES À L'USAGE DU NUMÉRIQUE ET FAVORISER L'**ACCÈS AUX DROITS** (WORD, ADMINISTRATION FRANÇAISE, FORMATION À DISTANCE...)

VISÉE PRÉVENTIVE CONTRE **LE CYBER HARCÈLEMENT** ET LES **RISQUES** LIÉS À L'USAGE DU NUMÉRIQUE

DU 27 MARS AU 24 AVRIL 2024

TOUS LES MERCREDIS DE 14H À 16H

À LA SALLE INFORMATIQUE DU CYBER ESPACE
38 RUE DU SÉNATEUR TURLIER
71140 BOURBON-LANCY

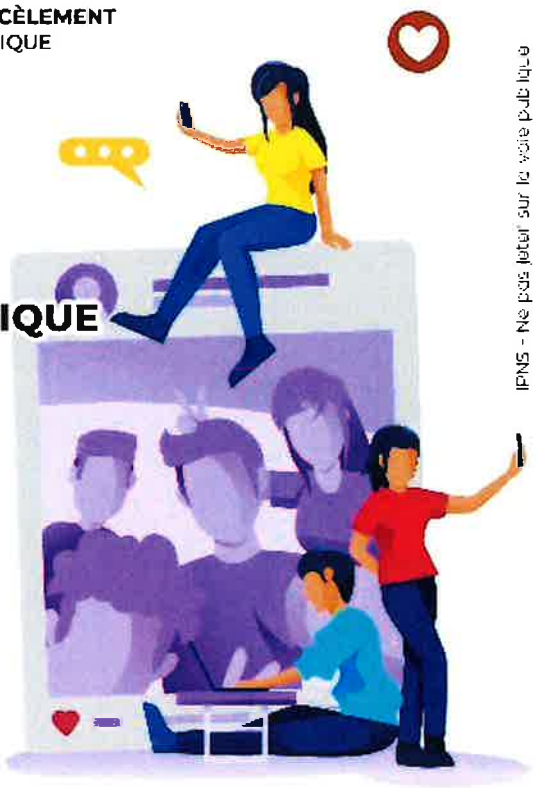

INSCRIPTION OBLIGATOIRE AVANT LE 19 MARS AU 03 85 89 92 51

RENSEIGNEMENTS :
INFO JEUNES BOURBON-LANCY
AU 03 85 89 92 51
OU cyberpij@bourbon-lancy.fr

IPNS - Ne pas jeter sur la voie publique