INFORMATIONS PRATIQUES

À PARTIR DU 1ER JANVIER 2024, LA COLLECTE DE VOS DÉCHETS EN PORTE-À-PORTE S'EFFECTUE ÉGALEMENT LES JOURS FÉRIÉS *

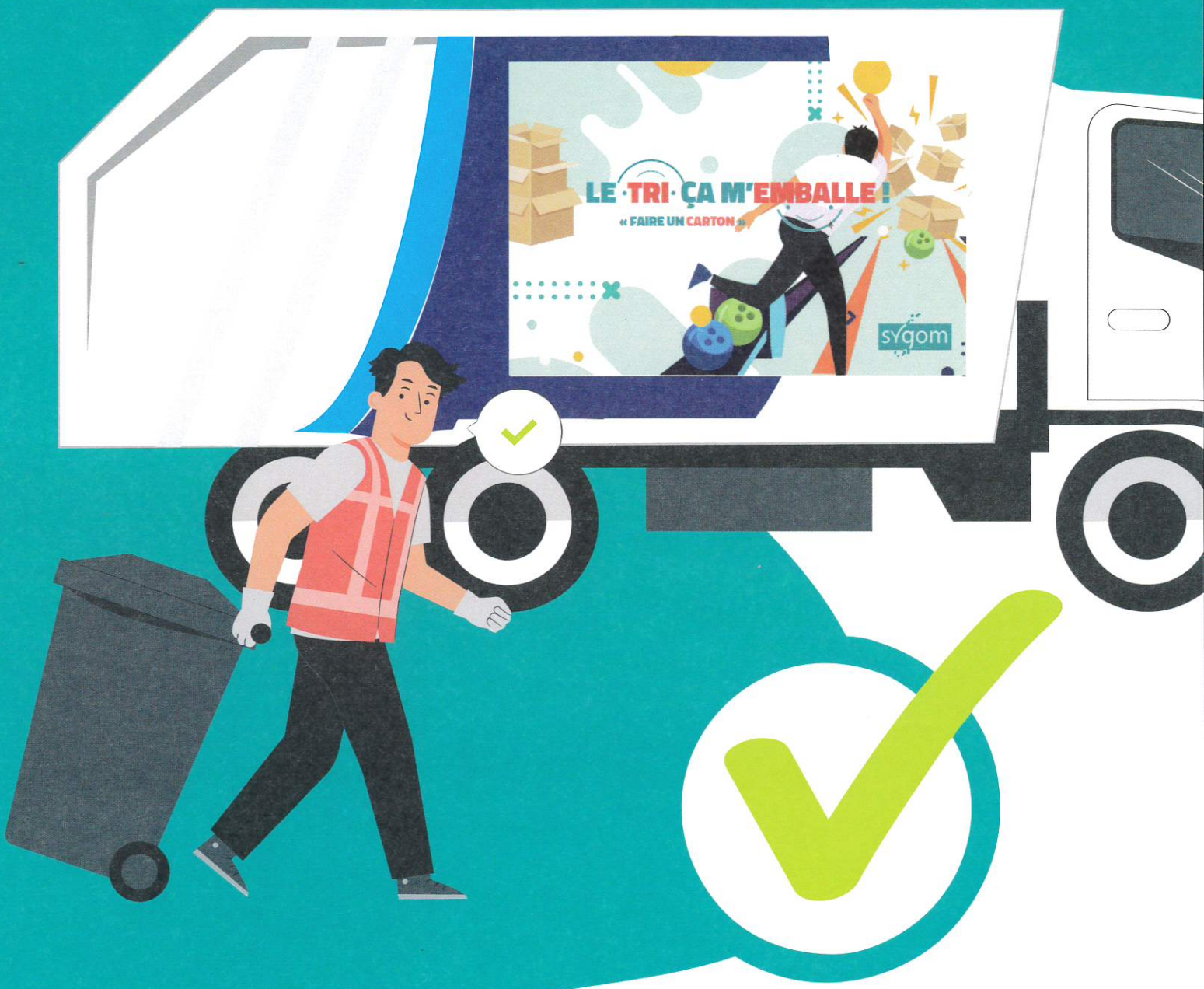

*HORS 1ER JANVIER ET 25 DÉCEMBRE

PLUS D'INFOS SUR WWW.SYGOM.FR

sygom