MARDI 9 AVRIL . 18H45

Assemblée Générale
COMITÉ DES FÊTES

ON COMPTE SUR VOUS POUR ANIMER CHAINTRÉ !

Assemblée extraordinaire,
suivie de l'assemblée ordinaire
Modification des statuts de l'association
Rapports moral et financier 2023
Pour toute question :
comitedesfetesdechaintre@gmail.com

Tous les chaintréens sont adhérents !

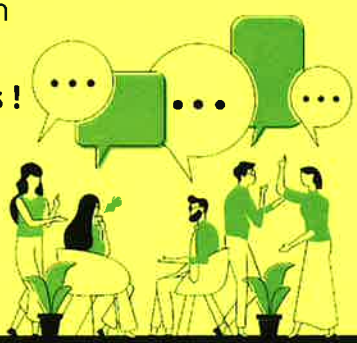

Verre de l'amitié à l'issue de l'AG !

Salle des fêtes

IPNS : Ne pas jeter sur la voie publique