Cœur du Perche
Communauté de communes

Save THE Date

DATES DES PROCHAINES SOIRÉES :
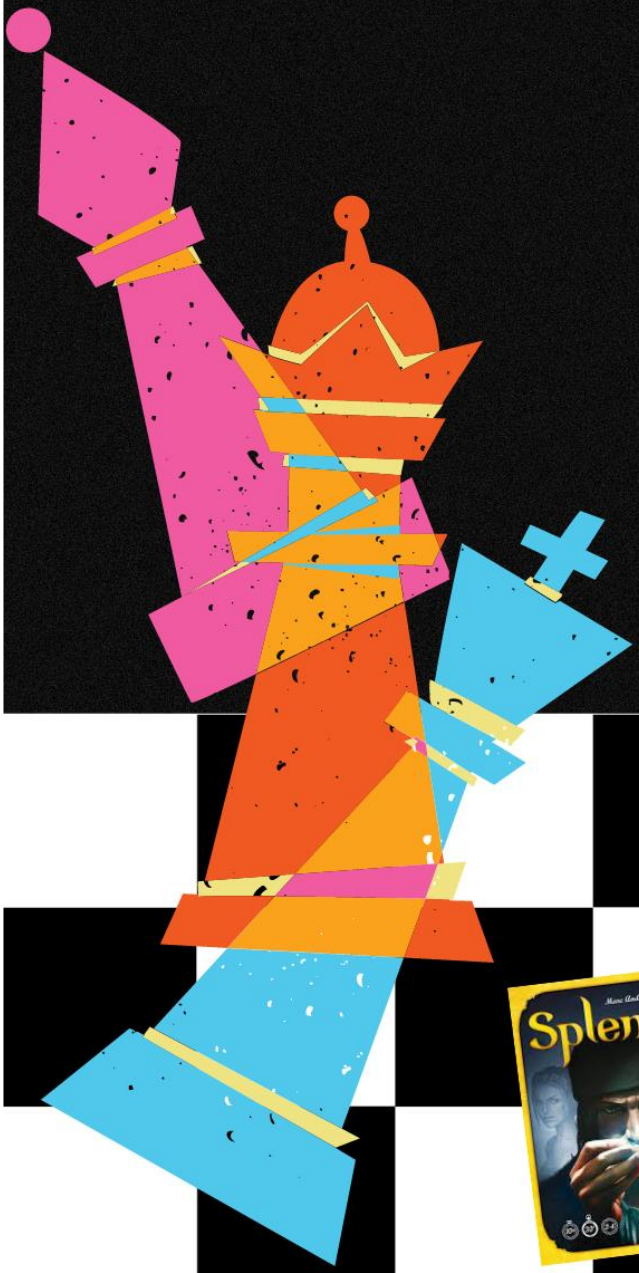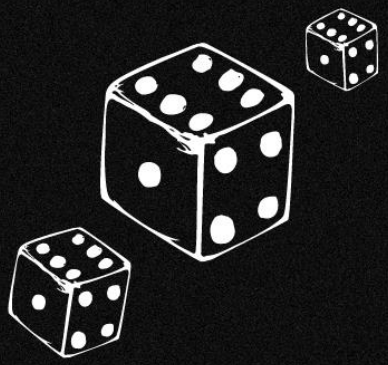
LE 29 MARS, 12 ET 26 AVRIL, 17 ET 31 MAI, 14 ET 28 JUIN, 12 ET 26 JUILLET 2024