RÉPUBLIQUE FRANÇAISE
Liberté
Égalité
Fraternité

ars Agence Régionale de Santé Normandie

réflexeSanté #Normandie
Accompagner les familles au quotidien

LES URGENCES SONT RÉSERVÉES AUX CAS LES PLUS GRAVES.

BESOIN DE SOINS IMMÉDIATS EN JOURNÉE OU LA NUIT ?

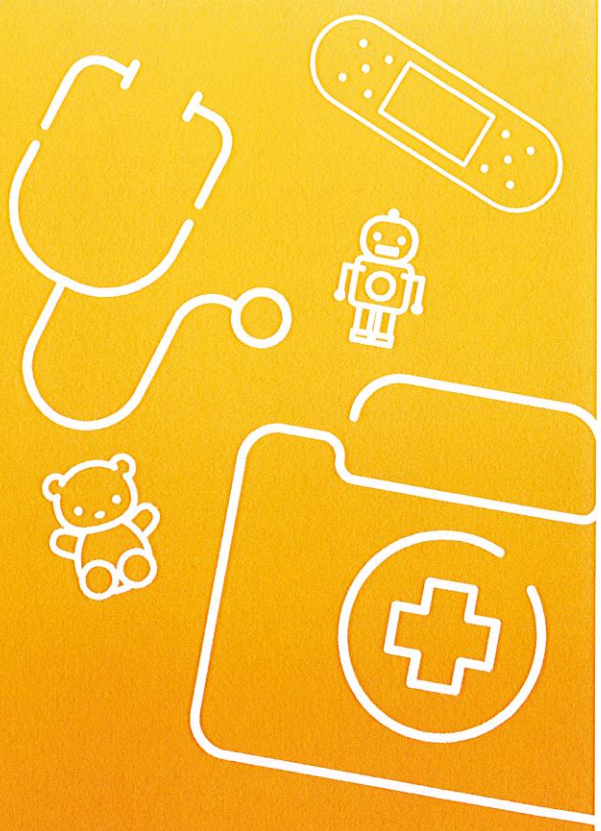

01.

J'appelle en priorité mon médecin traitant ou mon professionnel de santé

02.

S'il n'est pas disponible, si je n'en ai pas... je cherche un lieu de consultation pouvant m'accueillir

www.normandie.ars.sante.fr/besoin-soins

03.

Avant d'aller aux urgences, j'appelle le 15

Un médecin m'apporte une réponse médicale adaptée, allant du conseil aux soins urgents

FHF NORMANDIE · URML Normandie · URPS Infirmiers Normandie · URPS Pharmaciens Normandie · France Assos Santé Normandie · Conférence Régionale de la Santé et de l'Autonomie Normandie

réalisation : service communication ARS Normandie - ©photo : AdobeStock - 07.2023

RÉPUBLIQUE FRANÇAISE
Liberté
Égalité
Fraternité

Agence Régionale de Santé Normandie

réflexeSanté #Normandie
Accompagner les familles au quotidien

LES URGENCES SONT RÉSERVÉES AUX CAS LES PLUS GRAVES.

BESOIN DE SOINS IMMÉDIATS EN JOURNÉE OU LA NUIT ?

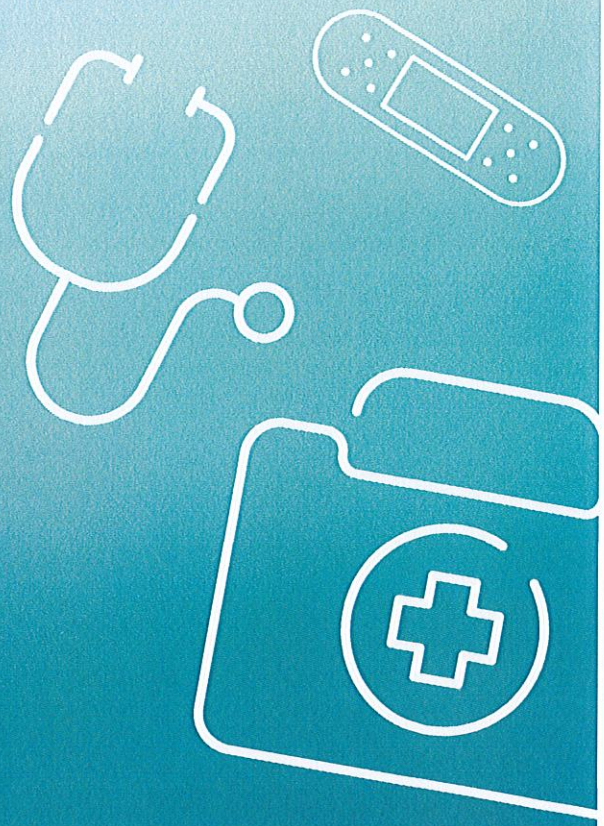

01.

J'appelle en priorité mon médecin traitant ou mon professionnel de santé

02.

S'il n'est pas disponible, si je n'en ai pas... je cherche un lieu de consultation pouvant m'accueillir

www.normandie.ars.sante.fr/besoin-soins

03.

Avant d'aller aux urgences, j'appelle le 15

Un médecin m'apporte une réponse médicale adaptée, allant du conseil aux soins urgents

réalisation : service communication ARS Normandie - ©photo : AdobeStock - 07.2023

FHF Normandie · URML Normandie · URPS Infirmiers Normandie · URPS Pharmaciens Normandie · France Assos Santé La voix des usagers Normandie · Conférence Régionale de la Santé et de l'Autonomie Normandie