

FAIRE AVEC

SOLIHA
SOLIDAIRES POUR L'HABITAT

Agence EURE-ET-LOIR

**Balade thermographique
GRATUITE et ouverte à tous !**

**À Louville-la-Chenard
le 25/01/22 à 18h00
rendez-vous à la mairie**

**MON
LOGEMENT
EST-IL
BIEN
ISOLÉ?**

**BALADE PRÉCÉDÉE
D'UNE CONFÉRENCE**

**QUELLES AIDES
PUBLIQUES?**

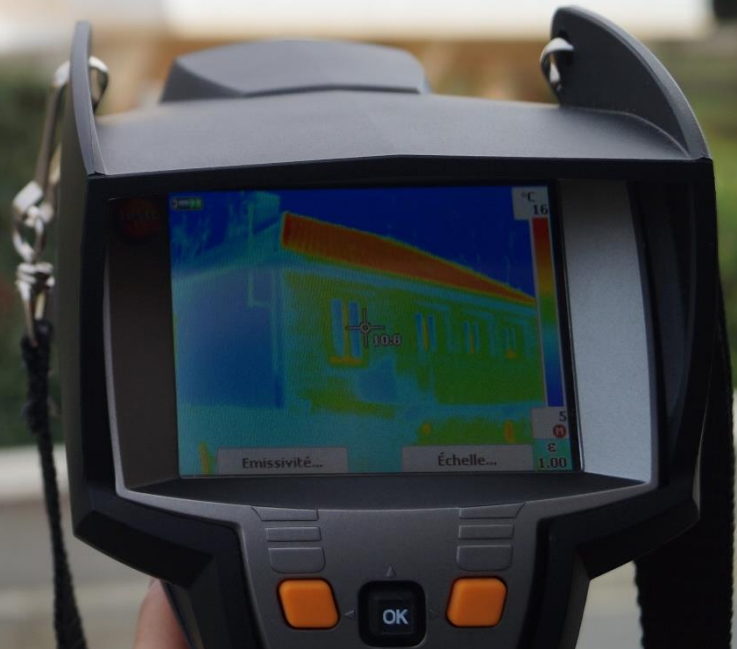

En fonction de l'évolution de la crise sanitaire, cette animation est susceptible d'être reportée.

Renseignements auprès de votre mairie (02 37 22 10 14) ou de la CC Cœur de Beauce : (02 37 99 97 87)



SOLIHA
SOLIDAIRES POUR L'HABITAT
Agence EURE-ET-LOIR

BALADE THERMOGRAPHIQUE

Energie Eure-et-Loir et l'**Espace Conseil-FAIRE** (ECF) de SOLiHA Normandie Seine organisent prochainement une balade thermographique à **Louville-la-Chenard**. Il s'agit d'une animation **gratuite** encadrée par l'ECF, dont la mission de service publique a pour objectif d'informer gratuitement et de manière objective le particulier sur l'efficacité énergétique et les énergies renouvelables.

COMMENT SE DEROULE L'ANIMATION ?

La balade dure environ **une heure et demie** et est animée par un conseiller de l'ECF. Elle commence en salle par une **conférence sur la rénovation énergétique de l'habitat** avec, pour support, plusieurs **clichés thermographiques** prenant en compte les différentes **typologies de construction**. Ensuite, l'animation a lieu sur le terrain dans les rues de la commune. A l'aide d'une **caméra thermique**, le conseiller vous propose de voir en temps réel les défauts d'isolation de différentes habitations, inscrites au préalable. Il présentera **des solutions adaptées**, allant du simple geste à d'éventuels travaux, ainsi que les aides financières existantes.

COMMENT PARTICIPER ?

Remplissez le bulletin d'inscription et contactez la **mairie ou la Communauté de Commune Cœur de Beauce** pour vous inscrire. La balade thermographique aura lieu : **le 25/01/22 à 18h00**. Rendez-vous à la mairie, 4 rue de la mairie, 28 150 LOUVILLE-LA-CHENARD. Un pot de l'amitié clôturera cet échange, si le contexte sanitaire nous le permet.

Les personnes présentes à la balade ayant signifié lors de l'inscription leur souhait de bénéficier d'un cliché de façade, et dont le logement retenu (5 logements maximum) se trouve sur le trajet pourront récupérer leur cliché lors d'une permanence de l'ECF à Janville-en-Beauce ou bien à Luisant.

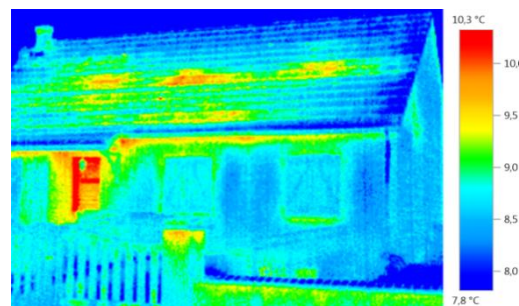

Si les conditions météorologiques sont mauvaises, la balade pourra être reportée.

BULLETIN D'INSCRIPTION (réponse souhaitée avant le 21/01/2022)

Nom..... Prénom.....
Tél.....
Adresse.....
E-mail.....

Je participe à la balade et à la conférence
ET

En option : Je souhaiterais bénéficier, d'un cliché thermographique selon les conditions citées ci-dessus (en fonction des maisons sélectionnées).

Pour vous inscrire, merci de renvoyer ces informations :

> **Par mail :**

mairielouville@hotmail.fr
mobilite@coeurdebeauce.fr

> **Par courrier ou en déposant ce bulletin à la mairie :**

4, rue de la mairie
28 150 LOUVILLE-LA-CHENARD