Inscriptions
Rentrée 2024

Pour les enfants nés en 2021 et les nouveaux enfants arrivés sur la commune.

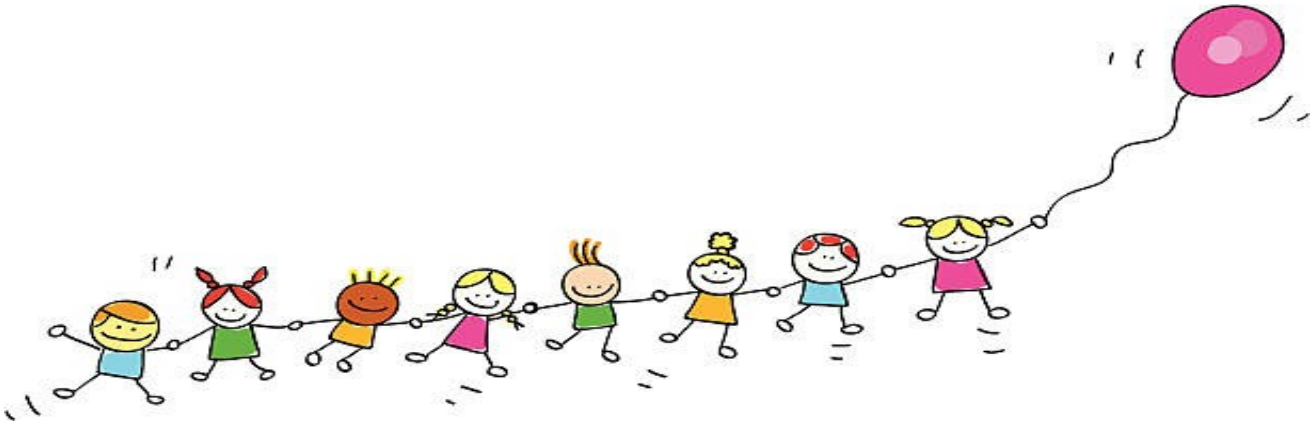

N'hésitez pas à prendre contact avec l'école par téléphone ou par mail afin de prendre rendez-vous.

Ecole Primaire Le Passerat
167 Rue de l'école
69610 SOUZY
ce.0691361e@ac-lyon.fr
04.74.70.04.64