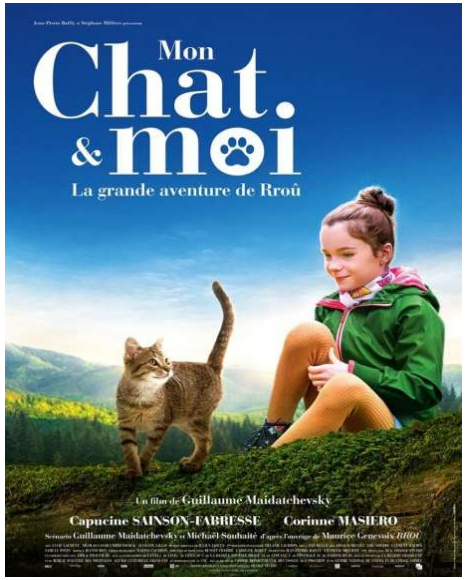

Rroû est un chaton vif et curieux qui découvre la vie sur les toits de Paris. Son destin bascule lorsque Clémence, dix-ans, l'adopte et l'emmène dans sa maison de campagne au cœur des montagnes. Débute alors une extraordinaire aventure pour Clémence et Rroû, qui vont grandir ensemble et vivre une merveilleuse histoire qui va les transformer à tout jamais.

Réalisé par *Guillaume Maidatchevsky*
Avec *Capucine Sainson-Fabresse, Corinne Masiero, Lucie Laurent…*
Genre : *Aventure, famille*
Durée : *1 h 23 mn*
Date de sortie : *05/04/2023*

Et dans certaines communes

Les TROIS MOUSQUETAIRES

Du Louvre au Palais de Buckingham, des bas-fonds de Paris au siège de La Rochelle… dans un Royaume divisé par les guerres de religion et menacé d'invasion par l'Angleterre, une poignée d'hommes et de femmes vont croiser leurs épées et lier leur destin à celui de la France.
.

Réalisé par *Martin Bourboulon,*
Avec *Vincent Cassel, Romain Duris, François Civil…*
Genre : *Aventure, historique*
Durée : *2 h 01 mn*
Date de sortie : *05/04/2023*

Projection numérique avec les aides de la région Auvergne-Rhône-Alpes et du Centre national de la cinématographie et de l'image animée

Cinéma Rural
BRESSE REVERMONT

Un soir d'ivresse, Pierre, écrivain explorateur, fait une chute de plusieurs étages. Cet accident le plonge dans un coma profond. Sur son lit d'hôpital, revenu à la vie, il se fait la promesse de traverser la France à pied du Mercantour au Cotentin. Un voyage unique et hors du temps à la rencontre de l'hyper-ruralité, de la beauté de la France et de la renaissance de soi.

Librement inspiré de *Sur les chemins noirs* de Sylvain Tesson (2016).

vous souhaite un beau printemps

Il vous propose En mai, juin et juillet :

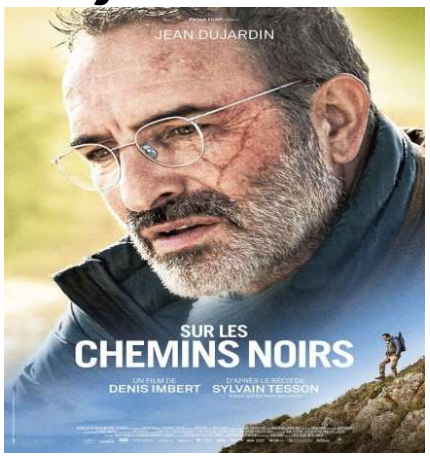

Réalisé par *Denis Imbert*
Avec *Jean Dujardin, Joséphine Japy, Izia Higelin…*
Genre : *Drame, aventure humaine*
Durée : *1 h 35 mn*
Date de sortie : *22/03/2023*

Après son licenciement, Antoine, a choisi de rester à la maison pour s'occuper de ses 4 enfants. Un nouveau travail qu'il effectue la plupart du temps seul, car sa femme Isabelle est très occupée par sa nouvelle activité d'avocate. Pour des vacances, Antoine part 10 jours au ski seul avec les 4 enfants, et surtout : sans maman !

Réalisé par *Ludovic Bernard*
Avec *Franck Dubosq, Aure Atika…*
Genre : *Comédie*
Durée : *1 h 36 mn*
Date de sortie : *02/04/2023*