La Région Grand Est

LOSANGE
La fibre optique dans le Grand Est

MAIRIE DE CUREL (Haute-Marne)

La fibre est déployée ! Êtes-vous éligible ?

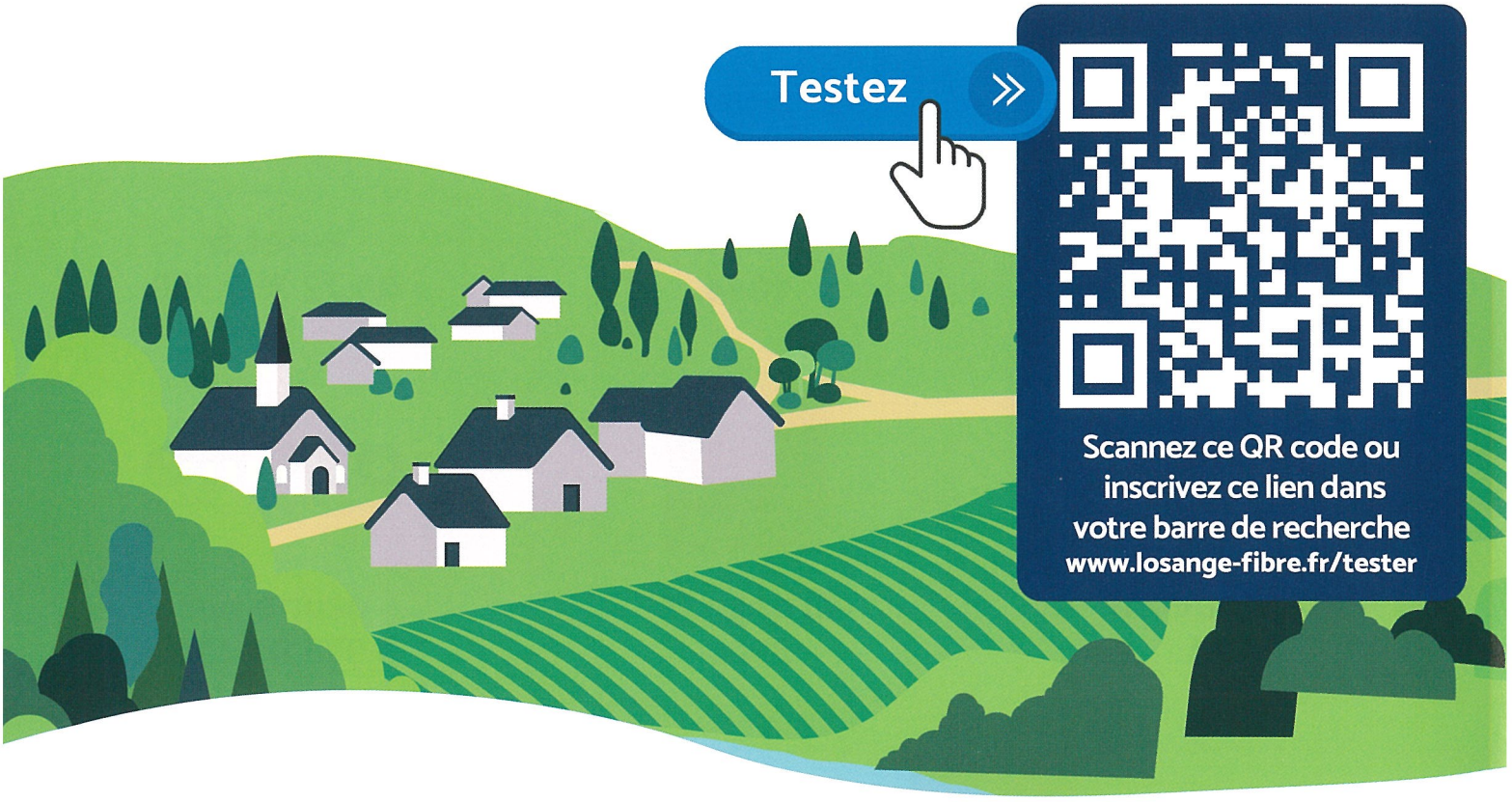

Accédez dès maintenant à **tous les usages offerts** par le Très Haut Débit !

Passez dès maintenant à la fibre optique avant l'arrêt total du réseau téléphonique
(entre 2026 et 2030)

Vous êtes éligible ? Abonnez-vous !

Vous pouvez **souscrire dès maintenant votre abonnement fibre optique** auprès d'un des nombreux opérateurs disponibles sur le réseau Losange :

Scannez ce QR code ou inscrivez ce lien dans votre barre de recherche
www.losange-fibre.fr/fai

Ne pas jeter sur la voie publique

bouygues TELECOM

bouyguestelecom.fr
3106

free

free.fr
1044

K-net

k-net.fr
09 72 350 350

.nordnet.

nordnet.com
3420

orange™

orange.fr
3900

ozone
créateur de connexions pour tous

ozone.net
0 973 01 1000

SFR

sfr.fr
1099

WE ACCESS group

weaccess.fr
09 70 26 14 00

Avec le soutien de

Des questions ?
www.losange-fibre.fr