Vous avez 60 ans ou plus et vous souhaitez vous former au numérique ?

Inscrivez-vous dès maintenant aux ateliers « En route vers le numérique ! » animés par un professionnel de l'informatique.

Huit séances collectives et adaptées, pour plus de convivialité !
Les mardis 16 avril, 7, 14, 21 et 28 mai, 4, 11 et 18 juin 2024
de 10 h à 12 h 30.

Niveau débutant à intermédiaire.

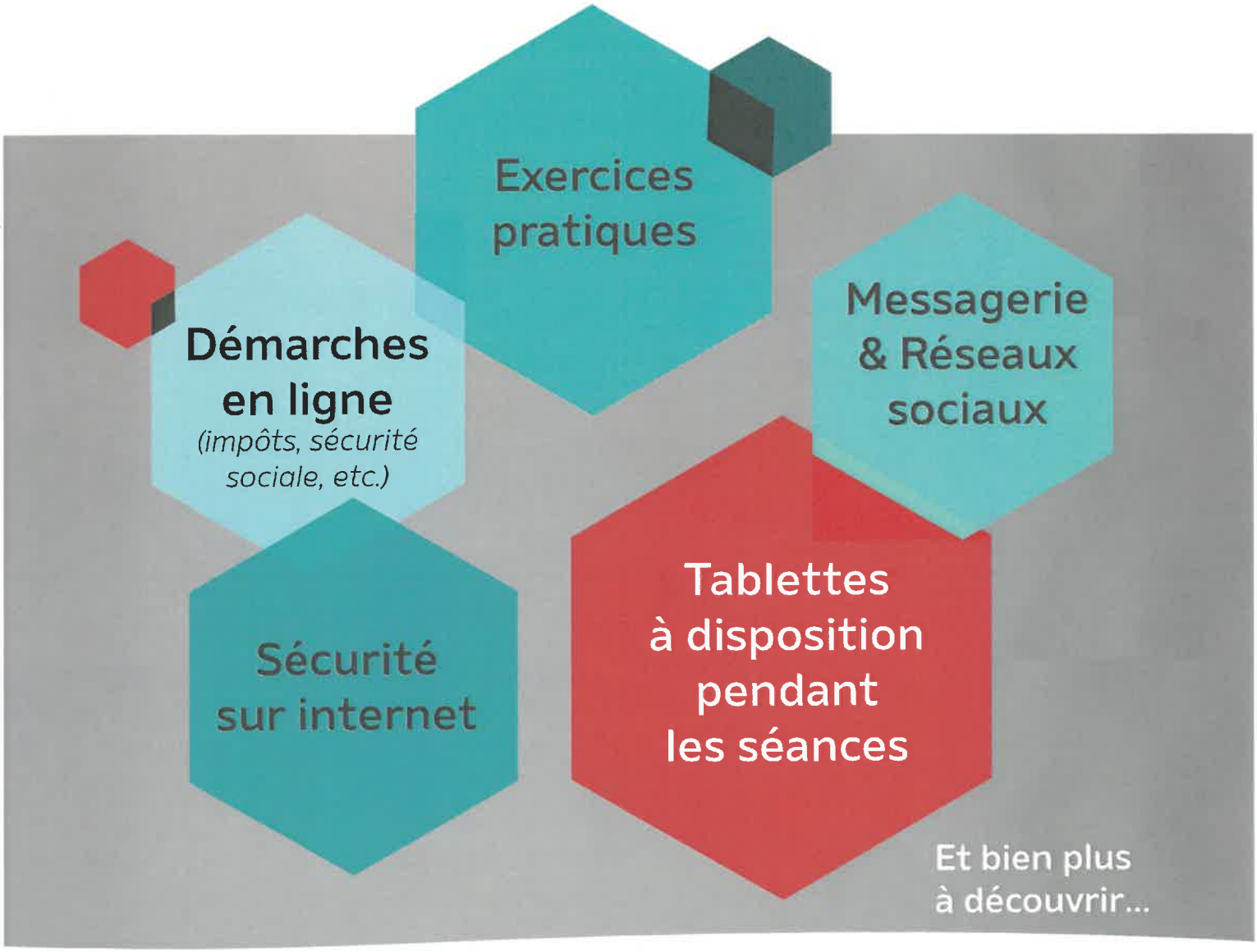

Ensemble, les caisses de retraites s'engagent

En partenariat avec

Dans le cadre de la conférence des financeurs de la prévention de la perte d'autonomie des personnes âgées d'Indre-et-Loire.