

Aides à la rénovation des logements

“ Je veux **RÉDUIRE MA FACTURE** de chauffage en réalisant des travaux dans mon logement ! ”

“ Je souhaite **ADAPTER MON LOGEMENT** pour rester chez moi en toute sécurité plus longtemps. ”

“ Je veux améliorer **MON LOGEMENT DÉGRADÉ OU INSALUBRE** pour le rendre confortable et sain. ”

Selon vos conditions de ressources, bénéficiez des dispositifs gérés par la délégation de l'Anah des Vosges et cumulez jusqu'à 63 000 € d'aides.

Mon parcours

Mes travaux

Mon aide

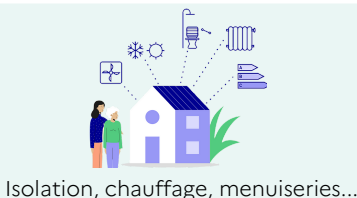

Jusqu'à 63 000 €

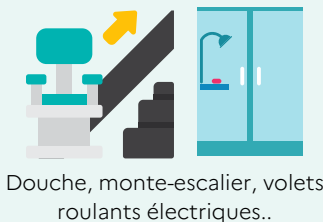

Jusqu'à 15 400 €

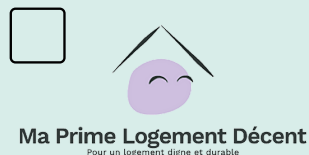

Jusqu'à 63 000 €

Je vérifie mon éligibilité :

- Je suis propriétaire de mon logement
- Je respecte les conditions de ressources précisées dans le tableau ci-contre et coche la case correspondant à mon revenu fiscal de référence (inscrit sur mon dernier avis d'imposition ou de situation administrative)

Plafond des ressources 2024

Nombre de personnes dans le ménage	Ménages très modestes	Ménages modestes
1	<input type="checkbox"/> 17 009 €	<input type="checkbox"/> 21 805 €
2	<input type="checkbox"/> 24 875 €	<input type="checkbox"/> 31 889 €
3	<input type="checkbox"/> 29 917 €	<input type="checkbox"/> 38 349 €
4	<input type="checkbox"/> 34 948 €	<input type="checkbox"/> 44 802 €
5	<input type="checkbox"/> 40 002 €	<input type="checkbox"/> 51 281 €
par personne supplémentaire	<input type="checkbox"/> 5 045 €	<input type="checkbox"/> 6 462 €

Pour bénéficier d'un accompagnement pour mon projet de rénovation, je peux contacter mon Conseiller France Rénov' :

0808 800 700 ou sur france-renov.gov.fr



Je retourne cette fiche, en précisant mes coordonnées, à la Délégation de l'Anah des Vosges - 22 à 26 avenue Dutac - 88206 ÉPINAL Cedex

Courriel : anah@vosges.gov.fr

Nom : Prénom :

Rue :

Code Postal : Commune :

Tél :

Courriel :

Commune du logement à rénover :

(si différente de mon adresse actuelle)

Cette démarche ne vous engage à rien.

