

COMMUNE DE MAGESCQ

AVIS D'ENQUETE PUBLIQUE

Enquête relative à l'aliénation partielle de deux chemins ruraux

Par arrêté du 04 mars 2024, le Maire de la Commune de MAGESCQ a ordonné l'ouverture de l'enquête publique portant aliénation partielle de deux chemins ruraux.

L'enquête se déroulera du 08 avril à 9h00 au 22 avril 2024 à 17h pour une durée de 15 jours consécutifs en Mairie de MAGESCQ au 1 place de l'Eglise 40140 MAGESCQ.

A cet effet, Monsieur Claude LABAOU a été désigné en qualité de Commissaire Enquêteur.

Les pièces du dossier, ainsi qu'un registre d'enquête à feuillets non mobiles, côté et paraphé par le Commissaire Enquêteur, seront déposés et consultables en Mairie au secrétariat, 1 place de l'Eglise 40140 MAGESCQ, aux jours et heures habituelles d'ouverture :

- Le lundi, mardi mercredi, jeudi et vendredi de 8h30 à 12h30
- Le lundi et jeudi de 14h à 18h
- Le vendredi de 14h à 17h30

Pendant toute la durée de l'enquête, le public pourra prendre connaissance du dossier d'enquête et consigner éventuellement ses observations :

- sur le registre ouvert à cet effet en mairie de MAGESCQ
- par écrit au Commissaire Enquêteur à l'adresse postale de la mairie 1 place de l'Eglise 40140 MAGESCQ
- par voie numérique à l'adresse suivante : contact@mairie-magescq.fr

M. le Commissaire Enquêteur accueillera le public pour recevoir ses observations en mairie le :

- Lundi 08 avril 2024 de 9h00 à 12h00
- Lundi 22 avril de 14h00 à 17h00

La limite de réception des courriers et courriels est fixée au lundi 22/04/2024 à 17h00. Ceux-ci complèteront le registre d'enquête.

A l'issue de l'Enquête publique, les administrés pourront consulter son rapport et ses conclusions à la mairie de MAGESCQ, aux jours et heures habituels d'ouverture, pendant un an à compter de la clôture de l'enquête.

Le Maire
Alain SOUMAT

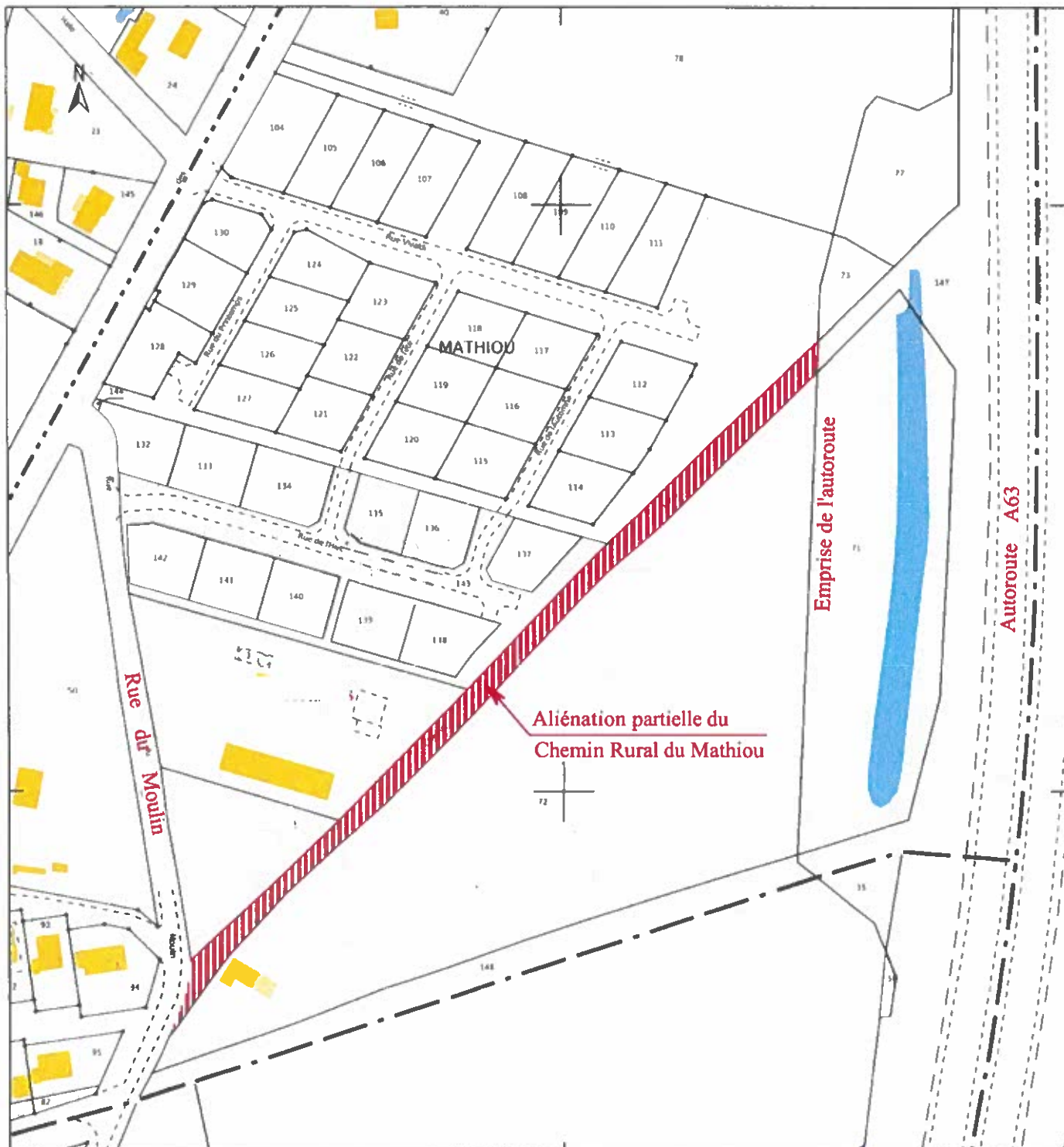

40140 - MAGESCQ

Aliénation partielle du Chemin Rural de Mathiou

Section : AB
Lieu-dit : "MATHIOU"

Réf: 23258

Date: 15 Janvier 2024

Modification:

PLAN PARCELLAIRE

ECHELLE: 1/1000

S.A.R.L. DUNE
Géomètres Experts Foncier Associés
BUREAU DE SOUSTONS: 3 rue de Gascogne - 40140 SOUSTONS
Tél: 05-58-41-51-41 - Fax: 05-58-41-58-82 - E-mail: soustons@dune40.com



REPRODUCTION RESERVEE

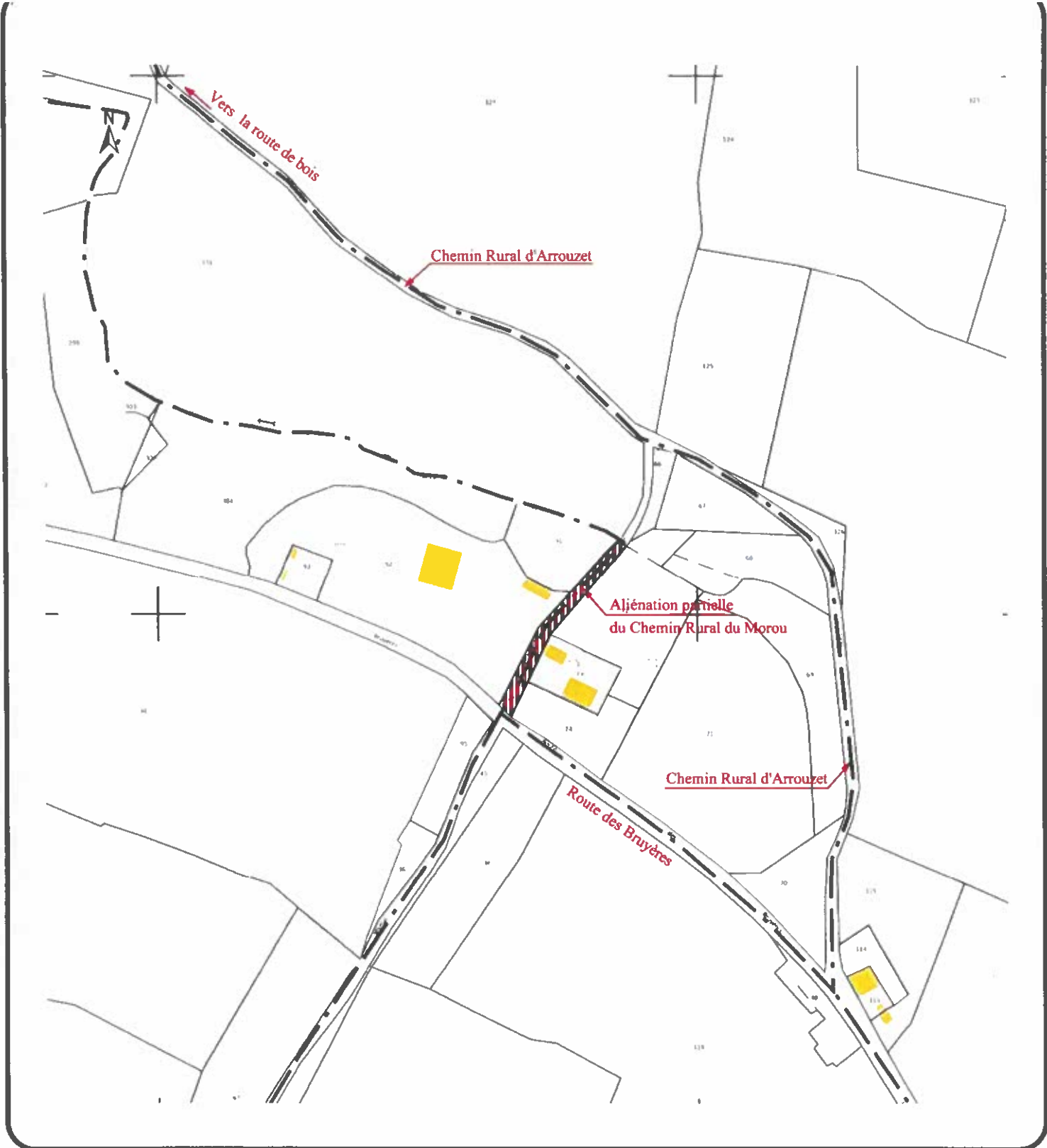

40140 - MAGESCQ

Aliénation partielle du Chemin Rural du Morou

Sections : G et K
Route des Bruyères

Réf: 23543

Date: 15 Janvier 2024

Modification:

PLAN PARCELLAIRE

ECHELLE: 1/2 500

S.A.R.L. DUNE
Géomètres Experts Foncier Associés
BUREAU DE SOUSTONS: 3 rue de Gascogne - 40140 SOUSTONS
Tél: 05-58-41-51-41 - Fax: 05-58-41-58-82 - E-mail: soustons@dune40.com



REPRODUCTION RESERVEE