1re Édition

17 mars - 02 avril 2023

VILLERS-COTTERÊTS
PIERREFONDS
COMPIÈGNE

SCANNEZ POUR ACCEDER A LA PROGRAMMATION

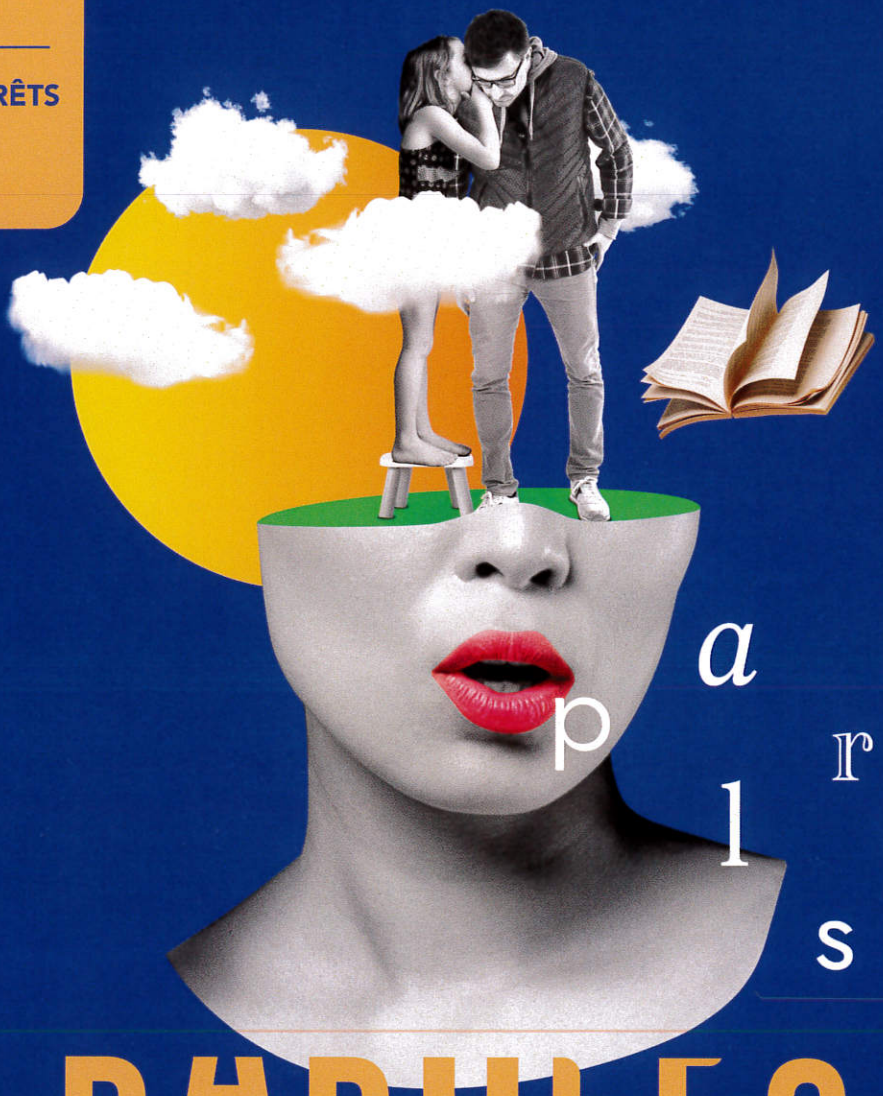

PAROLES PAROLES PAROLES

FESTIVAL DE LA LANGUE FRANÇAISE

DU VALOIS AU COMPIÉGNOIS

OXMO PUCCINO • DOMINIQUE PINON • JÉRÔME GARCIN • SEBASTIAN MARX • JOS HOUBEN • VINCENT ROCA • AURÉLIEN RECOING • CAROLINE LOEB • SANSEVERINO • CHARLÉLIE COUTURE • RAPHAEL

WWW.FESTIVAL-PAROLES.FR

Direction des Affaires culturelles, Centre Antoine Vivenel, 17 rue James de Rothschild 60200 Compiègne. Crédit photo : stock.adobe.com. Conçu avec ♥ par www.mabonnetete.com

Soutenu par MINISTÈRE DE LA CULTURE

Cité internationale de la langue française Château de Villers-Cotterêts

Région Hauts-de-France

L'AISNE

oise

RETZ EN VALOIS Communauté de Communes

Communauté de Communes des Lisières de l'Oise

ARC AGGLOMÉRATION DE LA RÉGION DE COMPIÈGNE