

► Contribuons à la restauration de ce patrimoine !

◆ ◆ LE PROJET

Les toitures du chœur, de la nef et de la sacristie se trouvent actuellement dans un état général préoccupant, qui a nécessité de prendre un arrêté de péril en 2021 et d'interdire l'accès de l'église au public.

La toiture en tuiles avait été remplacée à l'économie en 2006 par une couverture en shingle. Inadaptée aux conditions climatiques de la région, elle est devenue poreuse et cassante, entraînant de nombreuses infiltrations à l'intérieur. Elle doit être intégralement reprise avec la charpente de la nef qui avait été mal consolidée. Les travaux permettront ensuite de rouvrir l'église au public pour des événements religieux, familiaux et culturels.

◆ ◆ LE LIEU ET SON HISTOIRE

Située sur le chemin de Saint-Jacques de Compostelle, l'église a été construite au XVI^e siècle à l'emplacement d'un édifice du XII^e siècle dont la première mention explicite « *Ecclesia Sancti Petri Montibus* » remonte à 1176. L'église paroissiale St-Pierre-aux-Liens fait partie des édifices culturels remarquables de l'ancien canton de Varzy. Elle constitue, avec son cimetière et le château qui la jouxte, un ensemble architectural et patrimonial

admirable.

La large nef charpentée en carène ouvre sur un chœur à trois pans, voûté sur croisées d'ogives, au-dessus de la crypte attestant de la présence d'éléments carolingiens datant d'avant l'an mil. Des sondages des murs du chœur ont laissé apparaître sous l'enduit de remarquables fresques murales datées du XII^e ou du XIII^e siècle.

◆ ◆ LA MOBILISATION

Malgré les fonds publics sollicités, le coût de cette restauration reste important pour le budget municipal. La commune et l'association Fêtes et patrimoine a donc décidé de lancer une collecte de dons sous l'égide de la Fondation du patrimoine.

Nous pouvons tous devenir acteurs de la sauvegarde de ce témoin de la longue histoire du village de Saint-Pierre-du-Mont en faisant un don, par chèque ou en ligne, sur le site sécurisé de la Fondation. Chaque donateur pourra bénéficier de déductions fiscales incitatives.

Merci pour votre soutien !

Montant des travaux	415 000 €
Objectif de collecte	30 000 €
Début des travaux	Courant 2023

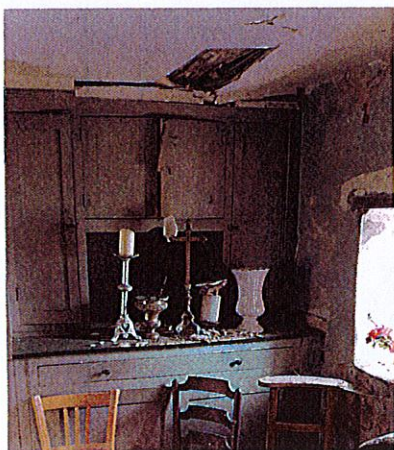

Crédit photos © Commune de Saint-Pierre-du-Mont

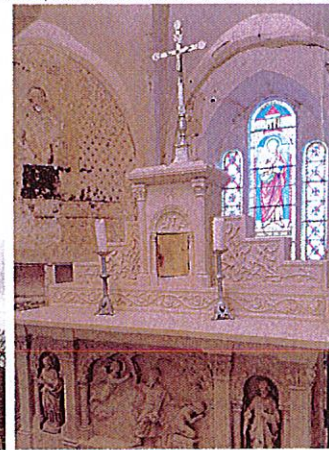

► Bulletin de don

► Oui, je fais un don pour aider la restauration de l'église Saint-Pierre-aux-Liens à Saint-Pierre-du-Mont

Et j'accepte que mon don soit affecté à d'autres actions de la Fondation du patrimoine si le projet n'aboutit pas dans un délai de 5 ans après le lancement de la collecte, s'il n'est pas réalisé conformément au programme de travaux validé par la Fondation ou dans le cas de fonds subsistants à l'issue de l'opération.

Sur notre site internet

www.fondation-patrimoine.org/87906
ou en flashant le QR code ci-contre.



Par chèque

Je complète les informations ci-dessous et je retourne ce bulletin de don à la Fondation du patrimoine (adresse au dos), accompagné de mon règlement à l'ordre de :

Fondation du patrimoine

l'église Saint-Pierre-aux-Liens à Saint-Pierre-du-Mont

Le montant de mon don est de

80 € 150 € 250 € 500 €

Autre montant _____ €

Nom ou Société : _____

Adresse : _____

Code postal : _____ Ville : _____

E-mail : _____

► Je bénéficie d'une réduction d'impôt

Exemples de dons	80 €	150 €	250 €	500 €
Coût réel après réduction de l'impôt sur le revenu	28 €	51 €	85 €	170 €
Réduction d'impôt de 66% du don dans la limite de 20% du revenu imposable.				
Coût réel après réduction de l'impôt sur la fortune immobilière	20 €	38 €	63 €	125 €
Réduction d'impôt de 75% du don dans la limite de 50 000 € (cette limite est atteinte lorsque le don est de 66 666 €).				
Coût réel après réduction de l'impôt sur les sociétés	32 €	60 €	100 €	200 €
Réduction d'impôt de 60% du don dans la limite de 20 000 € ou de 5% du chiffre d'affaires HT lorsque cette dernière limite est plus élevée.				

Le reçu fiscal vous sera adressé par e-mail. Si vous souhaitez recevoir votre reçu fiscal par courrier postal, merci de cocher la case ci-contre