Être à l'aise avec **votre ordinateur, tablette, smartphone, etc. un conseiller se tient à votre disposition**

Dans votre mairie, lors de la permanence
du jeudi de 16h30 à 19h00 les semaines impaires
Service gratuit et ouvert à tous

Afin de vous aider à :

* Vous servir de votre téléphone, tablette, ordinateur
* Utiliser internet
* Gérer vos mails
* Réaliser une démarche administrative en ligne
* Effectuer des achats en ligne de manière sécurisée
* Etc.

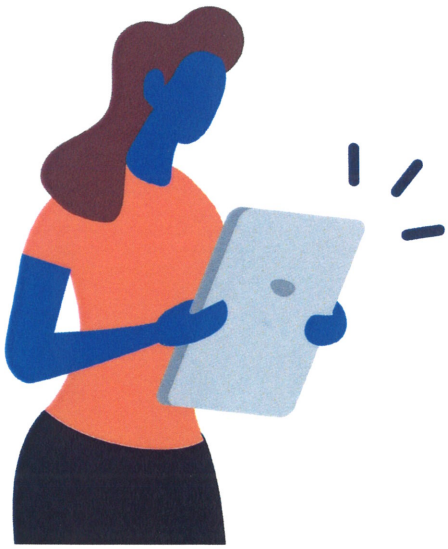

Vous pouvez prendre rendez-vous,

Au 06-49-47-63-62

Ou par mail

fabrice.dijoux@conseiller-numerique.fr

CONSEILLER NUMÉRIQUE
France services

centre social ajc mjc
l'Embarcadère
centre social-MJC

Communauté de Communes
Val de Saône Centre

DEPARTEMENT DE L'AIN
Arrondissement de BOURG
MAIRIE
01140 ILLIAT
Tel : 04 74 24 06 70
Fax : 04 74 14 02 77
Email: mairie.illiat@wanadoo.fr