# Communauté de communes Du Rhône Aux Gorges de l'Ardèche

# Guide Pratique

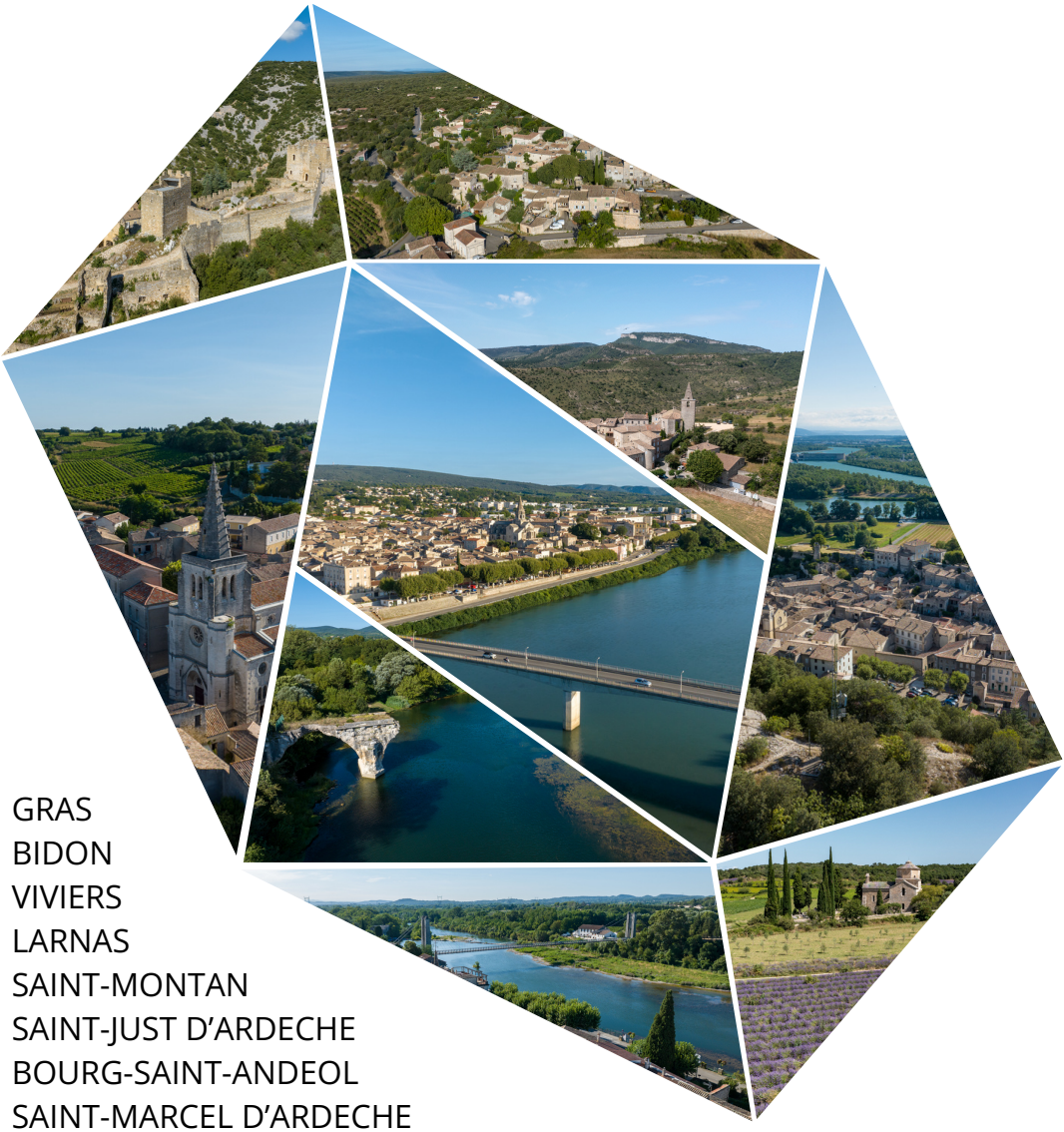

GRAS
BIDON
VIVIERS
LARNAS
SAINT-MONTAN
SAINT-JUST D'ARDECHE
BOURG-SAINT-ANDEOL
SAINT-MARCEL D'ARDECHE
SAINT-MARTIN D'ARDECHE

# LA COMMUNAUTÉ DE COMMUNES DRAGA

## C'EST QUOI ?

La Communauté de Communes Du Rhône Aux Gorges de l'Ardèche (CC DRAGA) regroupe 9 communes situées, comme son nom l'indique, entre la Vallée du Rhône et la Rivière Ardèche.

La Communauté de Communes DRAGA a été créée le 1er Janvier 2004 et compte environ 19 300 habitants.

*(chiffres au 1er janvier 2020 - Insee 2017)*

## C'EST QUI ?

Les 9 communes de la CC DRAGA sont représentées par 35 élus siégeant au conseil communautaire.

Le bureau communautaire est composé de la présidente et des 8 vice-présidents.

**Brigitte PUJUGUET**
Maire de St-Just d'Ardèche
4ème vice-présidente en charge de l'enfance jeunesse et de la santé

**Corinne SALVI**
1ère adjointe de St-Marcel d'Ardèche
2ème vice-présidente en charge des finances et de la mutualisation

**La Présidente de la CC DRAGA est Françoise Gonnet Tabardel.**
Maire de la commune de Bourg-Saint-Andéol, la présidente a également en charge les ressources humaines et la communication

**Christophe MATHON**
Maire de st-Montan
3ème vice-président en charge du développement économique

**Daniel ARCHAMBAULT**
Maire de St-Martin d'Ardèche
5ème vice-président en charge de la politique de l'eau

**Olivier CHAUTARD**
Maire de Gras
6ème vice-président en charge de la gestion des déchets et des travaux

**Brigitte DUMARCHE**
Maire de Bidon
7ème vice-présidente en charge de la vie sociale et services de proximité

**Bernard CHAZAUT**
Maire de Larnas
8ème vice-président en charge du tourisme et de la culture

**Et 70 agents qui sont au service des habitants au quotidien**

# LES PRINCIPALES COMPÉTENCES DE LA CC DRAGA

## POLITIQUE DE L'EAU

Gestion des ouvrages et des réseaux d'alimentation en eau potable et assainissement

## DÉCHETS

Collecte, Déchèteries, Sensibilisation et communication

## HABITAT

Aides à la rénovation, conseils, suivi du programme Petites Villes de Demain

## URBANISME

Elaboration du Plan Local d'Urbanisme Intercommunal
Instruction des autorisations d'urbanisme
Déploiement de la fibre

## DÉVELOPPEMENT ÉCONOMIQUE

Zones d'activités
Aides à l'immobilier d'entreprise
Maintien et développement du commerce local
Animation de réseaux

## ACTION SOCIALE SERVICES DE PROXIMITES

France Services
Agences Postales Intercommunales
Actions sociales

France Services
Proche de vous au quotidien

## MISSION SANTÉ

Actions pour les politiques publiques de santé, outils, moyens, mobilisation des acteurs existants
Collaboration avec les professionnels de santé
Actions de prévention

## PETITE ENFANCE ENFANCE-JEUNESSE

Accueil de la petite enfance
Animation de la jeunesse et accueils de loisirs

## CULTURE

Soutien aux structures culturelles
Projets d'éducation artistique et culturelle
Gestion de l'école de musique intercommunale

## TOURISME

Offices de tourisme
Sentiers de randonnée pédestre ou vélo
Partenariats

GORGES de l'Ardèche | Pont d'Arc

# LA GESTION DES DÉCHETS

**Selon les secteurs, la collecte des ordures ménagères résiduelles est effectuée en bacs individuels, bacs collectifs ou points d'apport volontaire (PAV)**

- **Bidon** : Point d'apport volontaire uniquement (place des tilleuls).
- **Gras, Larnas** : collecte en bacs de regroupement ou PAV .
- **Bourg-Saint-Andéol, Saint-Just d'Ardèche, Saint-Marcel d'Ardèche, Saint-Martin d'Ardèche, Saint-Montan, Viviers** : collecte en bacs individuels, bacs de regroupement ou PAV selon les secteurs.

## RAPPEL DES CONSIGNES POUR LA COLLECTE EN BACS INDIVIDUELS

- Les poubelles d'ordures ménagères résiduelles doivent respecter les normes de sécurité en vigueur. De ce fait, seuls les bacs normalisés sont collectés.
- La CC DRAGA fournit gratuitement sur simple demande des bacs normalisés. (www.ccdraga.fr)
- Les bacs doivent être sortis dans la rue uniquement la veille des jours de collecte et rentrés le lendemain matin.

**VERRE, CARTONS, PAPIERS et EMBALLAGES**
**ne doivent pas être jetés dans le bac à ordures ménagères, mais triés et déposés dans les colonnes ou bacs de tri .**

## LES BIODÉCHETS

Depuis janvier 2024, la loi AGEC impose de ne plus déposer les biodéchets (restes alimentaires, épluchures, petits végétaux...) dans les ordures ménagères résiduelles.
Ils peuvent être :

- compostés (composteur individuel, partagé ou lombricomposteur)
- donnés aux animaux (ex. poules)

**Pour commander un composteur**
> Rendez-vous sur www.ccdraga.fr

## Que mettre dans un composteur ?

# Les déchèteries

BOURG-SAINT-ANDÉOL
Quartier la Guigonne
Horaires d'ouverture
du lundi au samedi 9h-12/13h30-17h
Horaires d'été du 15 juin au 31 août*
du lundi au vendredi 7h-13h30
Samedi 9h-12h/13h30-17h

VIVIERS
Quartier St Michel
Horaires d'ouverture
du mercredi au samedi 9h-12/13h30-17h
Horaires d'été du 15 juin au 31 août*
du mercredi au vendredi 7h-13h30
Samedi 9h-12h/13h30-17h

**Horaires susceptibles d'évoluer*

**ACCÈS RÉSERVÉ AUX HABITANTS DE LA CC DRAGA SUR PRÉSENTATION DU BADGE**
**Renseignements sur www.ccdraga.fr ou dechets@ccdraga.fr**

***Les habitants de Bidon, Gras et Larnas ont accès à la déchèterie de St-Remèze***
***Horaires et renseignements sur les conditions d'accès sur***
***www.sictoba.fr ou 04.75.39.06.99***

**Tous les types de déchets sont acceptés en déchèterie à l'exception des produits radioactifs, explosifs, produits de fosses septiques, cendres, cadavres d'animaux, amiante-ciment, déchets médicaux** (liste non exhaustive).

## PAS ENVIE DE JETER ?

**La Ressourcerie ECATE est présente sur les déchèteries de la CC DRAGA pour récupérer les objets pouvant avoir une seconde vie :**
**> Bourg Saint Andéol:** du lundi au samedi de 13h30 à 16h30.
**> Viviers:** du mercredi au vendredi de 13h30 à 16h30 et le samedi de 9h15 à 12h.

association ECATE La Ressourcerie

*Vous pouvez également vous rendre directement en magasin au*
*14, rue Marius Vincent à Bourg Saint Andéol.*
*Horaires et infos sur la page Facebook*
*Association ECATE-La ressourcerie*

# PETITE ENFANCE JEUNESSE

*"Nous sommes (serons) parents et habitons le territoire DRAGA. Quelles sont les structures qui peuvent accueillir nos enfants ?"*

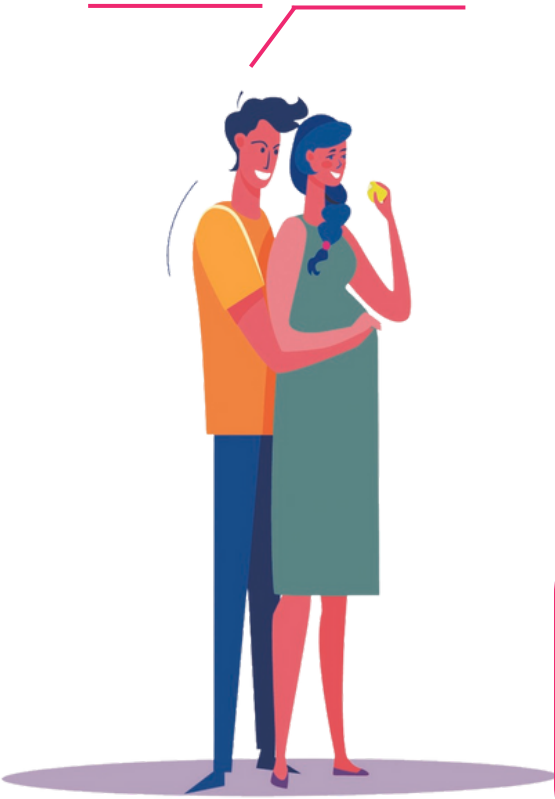

## PETITE ENFANCE

**Naissance > 6 ans**

### RELAIS PETITE ENFANCE

(Géré par la CC DRAGA)

- **Permanences à St-Martin, Bourg-St-Andéol et Viviers**
- **Temps collectifs** (l'enfant avec son assistante maternelle) **à St-Martin, Bourg-St-Andéol et Viviers**

***Tél : 04.75.49.24.10***

### LIEU D'ACCUEIL ENFANTS-PARENTS

(Associatif)

**TOURNEBULLE**

**07.66.02.51.04**

### LES CRECHES (associatives)

- **Les Ardé'choux (St-Martin)**
  ***Tél : 09.72.13.15.69***
- **Les Mistouflets (Bourg-Saint-Andéol)**
  ***Tél : 04.75.54.42.01***
- **Les Pitchounets (St-Montan)**
  ***Tél : 04.75.52.59.55***
- **Léo Lagrange (Viviers)**
  ***Tél : 04.75.90.74.51***

### MAISONS DES ASSISTANTES MATERNELLES

**(Associatives)**

- **MAM "Les Cigalous" (Viviers)**
  **09.83.79.35.41**
- **MAM "Les petits oliviers" (Bourg-St-Andéol)**
  **06.72.74.34.90 / 06.76.43.59.30**

## ENFANCE
**3 ans > 11 ans**

## JEUNESSE
**12 ans > 17 ans**

### ACCUEIL DE LOISIRS à BOURG-SAINT-ANDEOL
(Géré par la CC DRAGA)
***Tél : 04.75.54.30.67***

### LOCAUX JEUNES
(Gérés par la CC DRAGA)
**A Bourg-St-Andéol et Viviers**
***Tél : 04.75.54.30.67***
***Tél : 06.47.37.89.28***

### ACCUEILS DE LOISIRS ASSOCIATIFS

- **La Ribambelle**
  (à partir de 2 ans)
  **(St-Martin/St-Just/St-Marcel /Bidon)**
  ***Tél : 04.75.98.66.72***
- **Le Mistralou**
  **(St-Montan, Gras, Larnas)**
  ***Tél : 06.89.50.63.13***
- **L'ALPEV espace de vie sociale (Viviers)**
  ***Tél : 04.75.52.54.24***

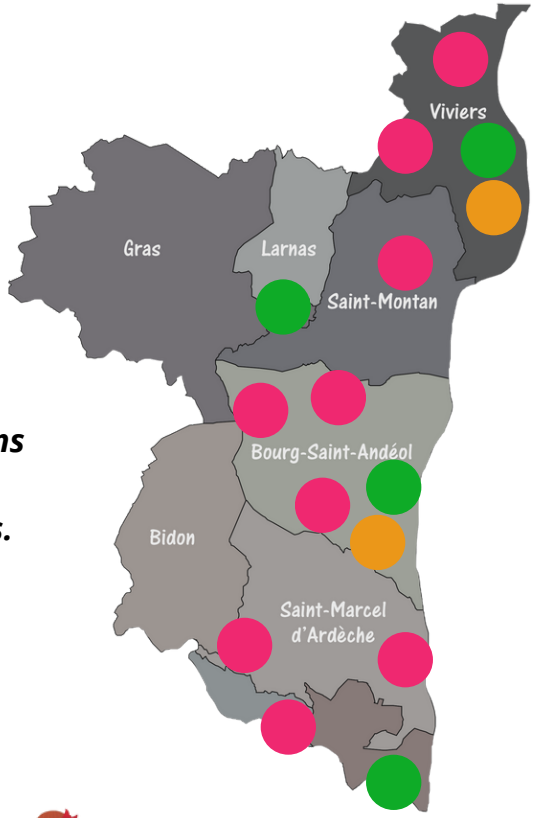


***Retrouvez toutes les informations sur www.ccdraga.fr rubrique services aux habitants.***

# INFOS UTILES

## 2 FRANCE SERVICES À VOTRE DISPOSITION

***Retraite, Emploi, Formation, Etat civil, Santé, Justice, Logement, Handicap, Mobilité...***

*Nos agents vous accompagnent dans vos démarches administratives.*

***Consultez les horaires d'ouverture sur www.ccdraga.fr rubrique "Services aux habitants > France Services"***

**BOURG SAINT ANDÉOL**
2 avenue Maréchal Leclerc
**04 69 11 73 72**

**SAINT MARCEL D'ARDÈCHE**
47 Place du Portail du Rhône
**04 75 91 40 07**

**franceservices@ccdraga.fr**

**Ouvert du lundi au vendredi de 9h à 12h**
Le village – GRAS
Tél: 04 75 01 64 80

**Ouvert du lundi au samedi de 9h à 12h**
Rue de la Mairie
SAINT-MARTIN D'ARDECHE
Tél: 04 75 50 16 68

Quartier Bauvache
SAINT-MONTAN
Tél: 04 75 01 29 45

Mairie de St Just d'Ardèche
SAINT-JUST D'ARDECHE
Tél: 04 75 54 89 97

Place du Portail du Rhône
SAINT-MARCEL D'ARDECHE
Tél: 04 75 51 16 34

## POUR JOINDRE NOS SERVICES :

**COMMUNAUTÉ DE COMMUNES DRAGA**
**2 av. Maréchal Leclerc - Bourg-Saint-Andéol**
**04 75 54 57 05**

- **Déchets :** dechets@ccdraga.fr
- **Eau :** reseaux@ccdraga.fr
- **Assainissement :** spanc@ccdraga.fr
- **Economie :** economie@ccdraga.fr
- **Urbanisme :** urbanisme@ccdraga.fr
- **Enfance/jeunesse :** contact.sej@ccdraga.fr
- **Ecoles de musique :** directionecoledemusique@ccdraga.fr
- **Office de tourisme** : otinfo@gorges-ardeche-pontdarc.fr

**Pharmacies et médecins de garde :**
**118 418**
**En cas d'urgence, composez le 15 ou 112**

N° D'URGENCE
Eau : VEOLIA 09 69 32 34 58
Assainissement : SAUR 04 63 36 10 08

**www.ccdraga.fr**

*site de la CC DRAGA*

Retrouvez toutes les infos complètes sur

**www.gorges-ardeche-pontdarc.fr**

*site de l'office de tourisme*