

Rentrée 2024

Pour les enfants nés entre le 1er janvier 2021 et le 31 décembre  
2021

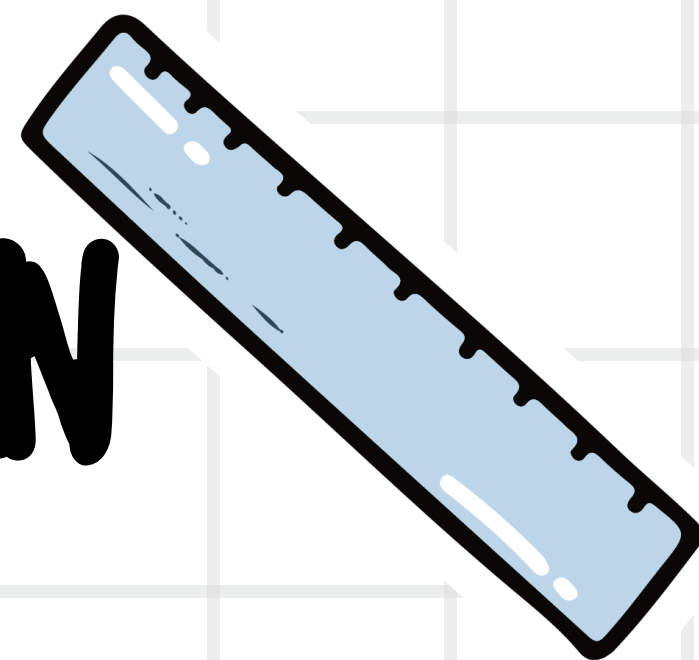

# INSCRIPTION SCOLAIRE



Chers parents,

Le moment d'inscrire votre enfant en petite section est arrivé.

Rendez-vous en mairie dès à présent.

Il faudra apporter une copie de votre livret de famille, votre carte d'identité ou une copie d'extrait d'acte de naissance de l'enfant ou tout autre document prouvant son identité et la filiation.

Vous recevrez ensuite par mail un dossier à compléter et à nous envoyer par retour de mail durant le mois d'avril.

Il faudra nous fournir:

- la fiche de renseignement à compléter
- un document attestant que votre enfant a reçu les vaccination obligatoires pour son âge.

Je vous contacterai ensuite pour que nous organisions une rencontre durant le mois de mai dans l'école afin de faire découvrir à votre enfant sa future classe et que je puisse répondre à vos éventuelles interrogations.

Un petit temps d'adaptation sera également prévu au mois de juin. Votre enfant viendra passer un temps durant la matinée en classe seule pour découvrir ses futurs camarades de moyenne et grande section à l'issue de ce moment, votre enfant rentrera avec la liste de fournitures.

Je reste disponible pour toutes informations supplémentaires au 03.87.05.44.39 ou à l'adresse mail [ce.057285l@ac-nancy-metz.fr](mailto:ce.057285l@ac-nancy-metz.fr)

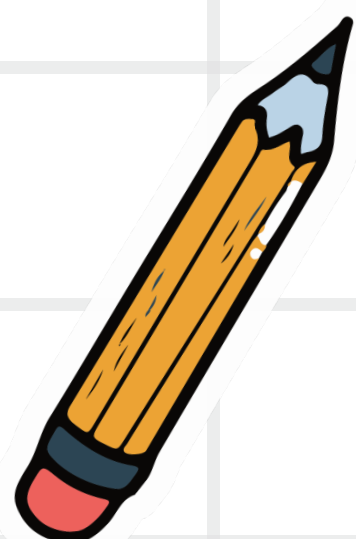

A bientôt,

La Directrice, Mme Escaich

