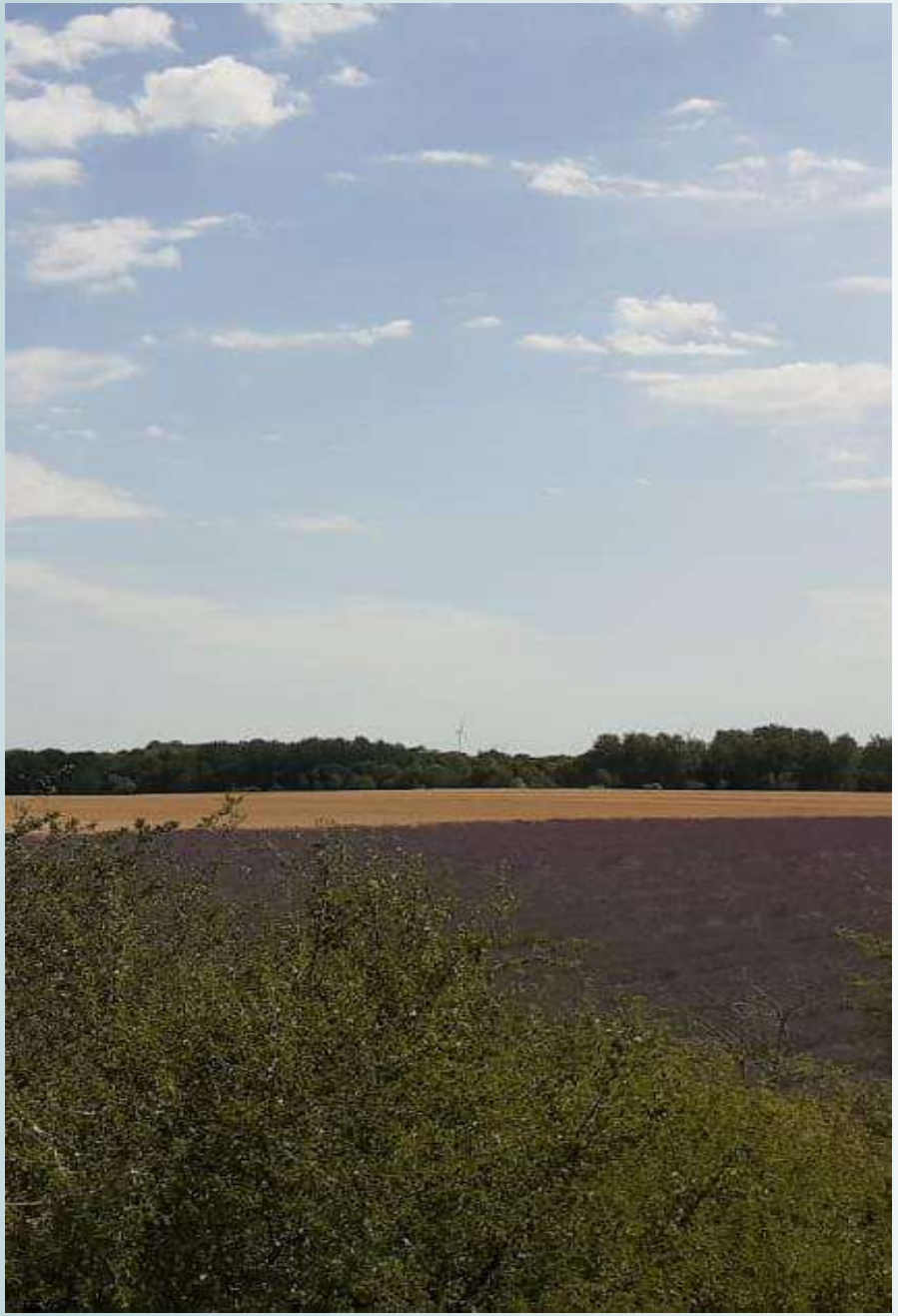

PERONVILLE

2023

CÉRÉMONIE DES VŒUX

Le 13 janvier 2023

en présence de

Philippe Vigier, Député

Laurent Leclerc, son suppléant

Marc Guerrini, Conseiller Départemental

VŒUX 2023

LE SDIS AU SERVICE DE LA POPULATION

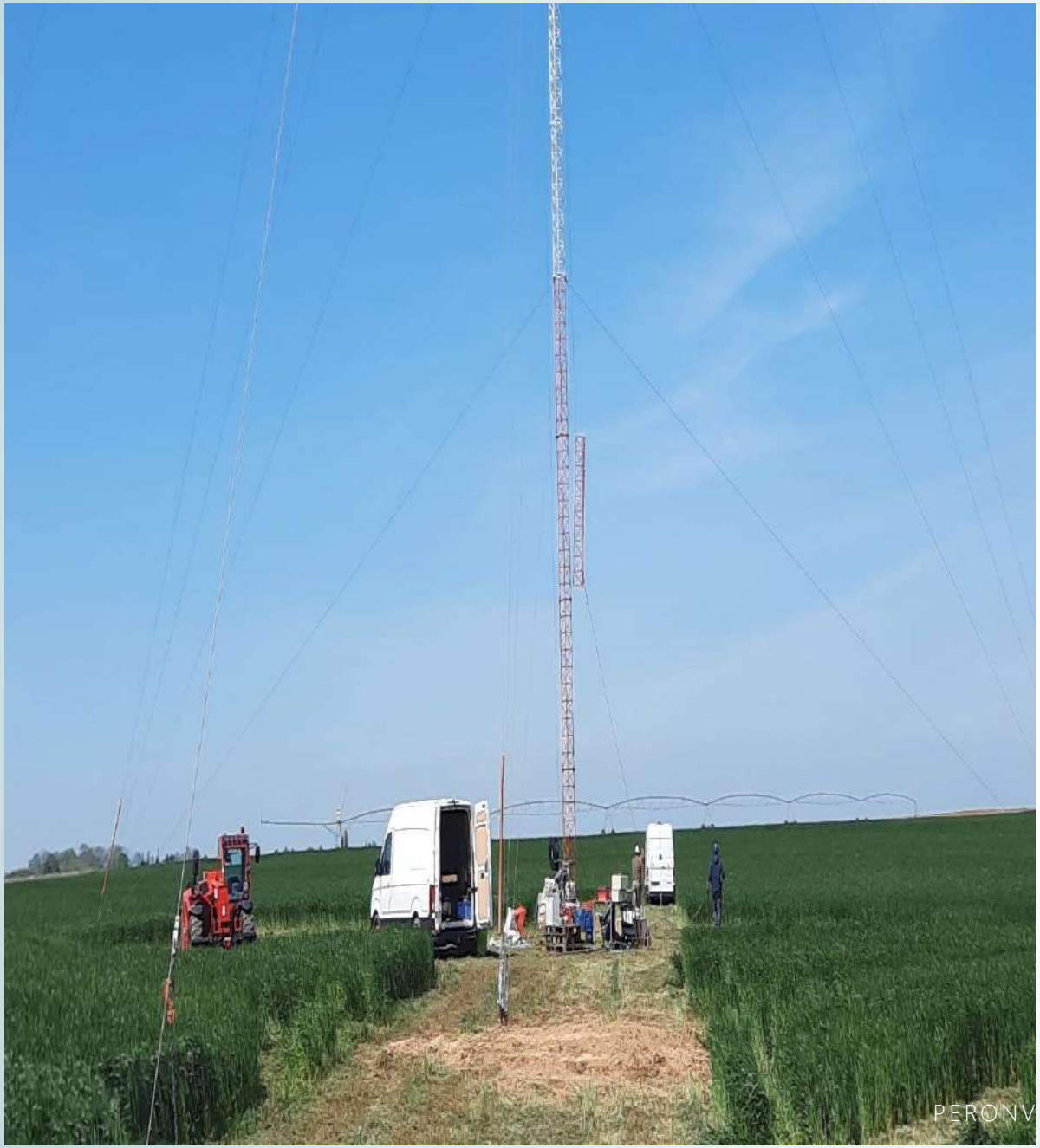

3 mai 2023

PROJET EOLIEN

Réalisation d’une étude environnementale dans le cadre d’un projet éolien sur la route de Bazoches-en-Dunois.

INSTALLATION
D'UN MÂT DE MESURE
DE 102 M DE HAUT
QUI RESTERA
EN PLACE 2 ANS.

Ce mât servira à mesurer le vent, le bruit, le passage des oiseaux et des animaux.

8 MAI 2023

Cérémonie organisée

en mémoire de la fin de la

Seconde Guerre Mondiale

et de ses combattants.

8 MAI 2023

LE 12 MAI 2023

Le tour du Loiret passe à Péronville.

PHOTO EPONINE GAUVIN

La première étape traverse une petite partie de l'Eure-et-Loir.
Les coureurs passent à Péronville et Guillonville
avant de regagner Patay, ville d'arrivée.

LE TOUR DU LOIRET

4 ETAPES

20 EQUIPES

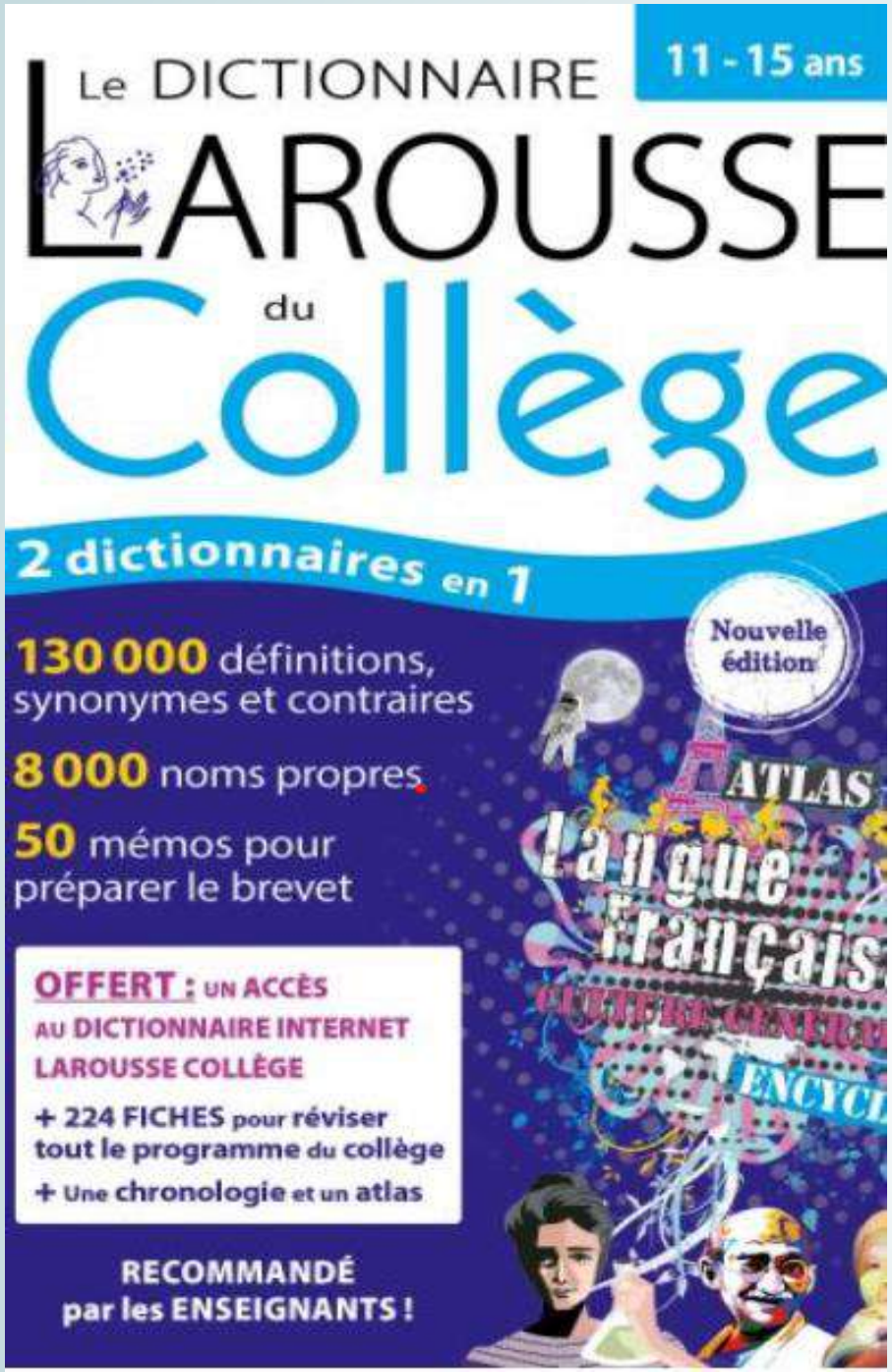

Le 23 juin

à la salle des fêtes

LA MUNICIPALITÉ OFFRE UN DICTIONNAIRE AUX ÉLÈVES DE CM2.

Le DICTIONNAIRE
LAROUSSE
du
Collège
11 - 15 ans
2 dictionnaires en 1
130 000 définitions, synonymes et contraires
8 000 noms propres
50 mémos pour préparer le brevet
ATLAS
langue française
PUMA

14 JUILLET
Fête Nationale

2023.07

REPAS A LA SALLE DES FETES LE 13 JUILLET AU SOIR

ORGANISE PAR LA MUNICIPALITE

14 JUILLET

Jeux organisés sur le terrain de sport

14 juillet

Concours de fléchettes

MACHELAINVILLE

ENFOUISSEMENT PAR ENEDIS

DES CABLES ELECTRIQUES 20000 VOLTS

POUR ALIMENTER LE FORAGE

COMMUNAL DES GROSSES BORNES

1ER SEPTEMBRE 2023

Fermeture de l’école maternelle

de Péronville

OCTOBRE 2023

INSTALLATION
D'UNE ANTENNE RELAIS
POUR
LES TELEPHONES PORTABLES

La mise en service

est envisagée

en mars 2024.

Le 11 novembre,

la France commémore l'Armistice

de la Première Guerre Mondiale.

PERONVILLE 11 NOCEMBRE

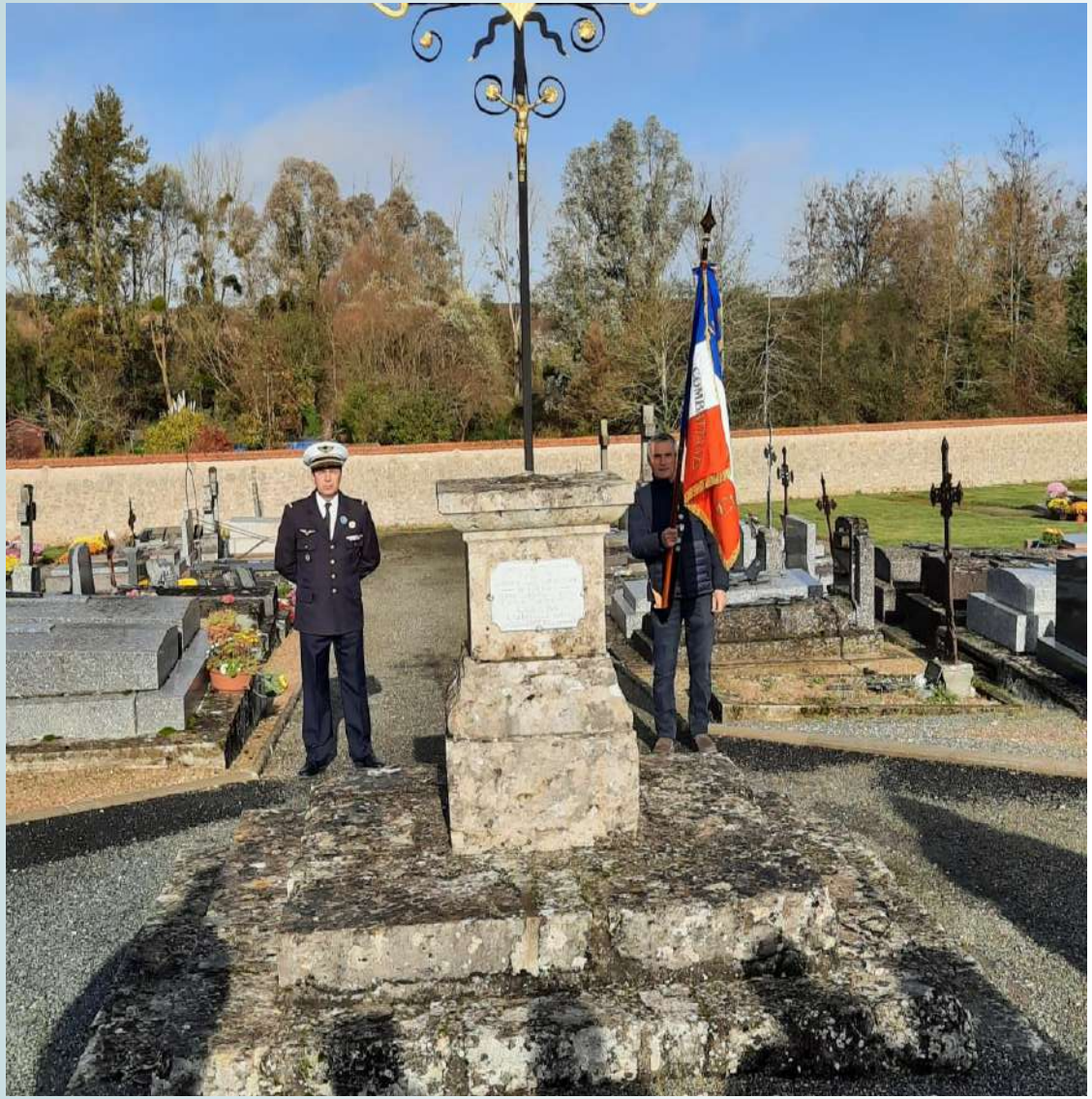

11 Novembre dépôt d’une gerbe au cimetière

ADRESSAGE

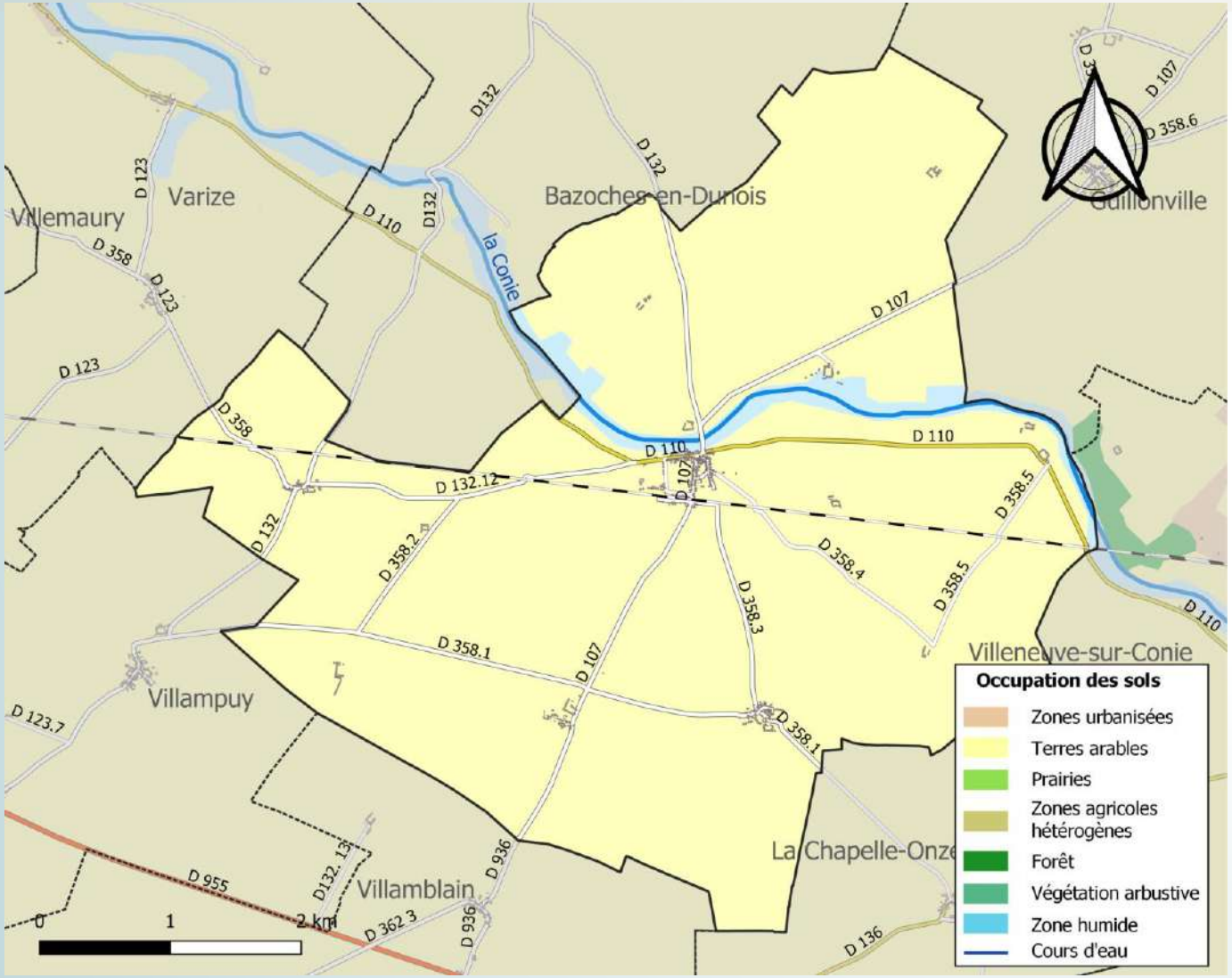

NOUVELLE OBLIGATION

POUR LES COMMUNES

CHAQUE RUE DOIT AVOIR UN NOM.

CHAQUE HABITATION DOIT AVOIR UN NUMERO.

C’EST UN ELEMENT ESSENTIEL POUR LE BON FONCTIONNEMENT DE NOMBREUX SERVICES TELS QUE LES SECOURS, LES LIVRAISONS, LA POSTE…

EN 2024 : 8 NOUVEAUX NOMS DE RUES.

3 NOUVEAUX NOMS DE RUES A LOUPILLE

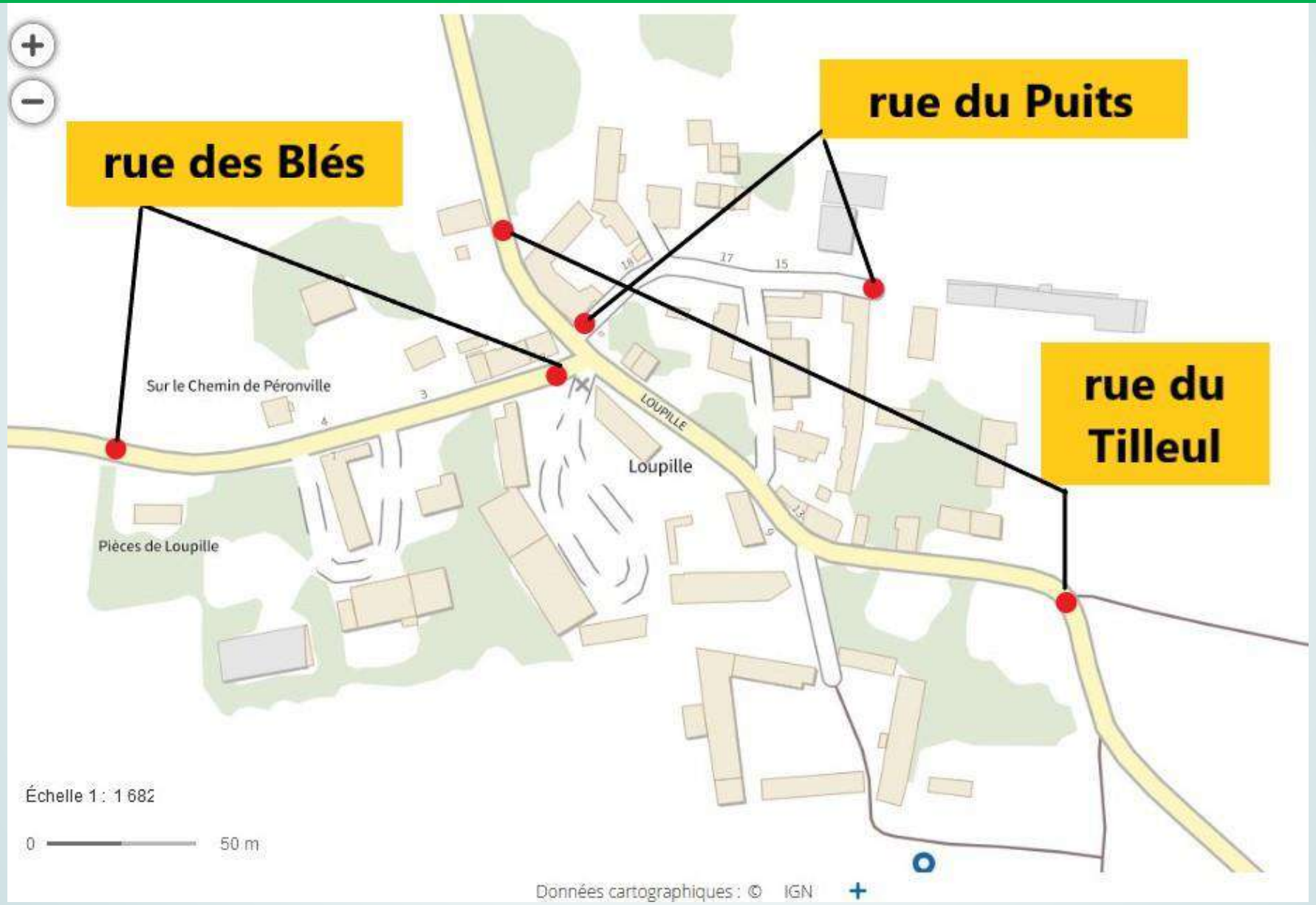

3 NOUVEAUX NOMS DE RUES A MACHELAINVILLE

1 NOUVEAU NOM DE RUE A PUERTHE

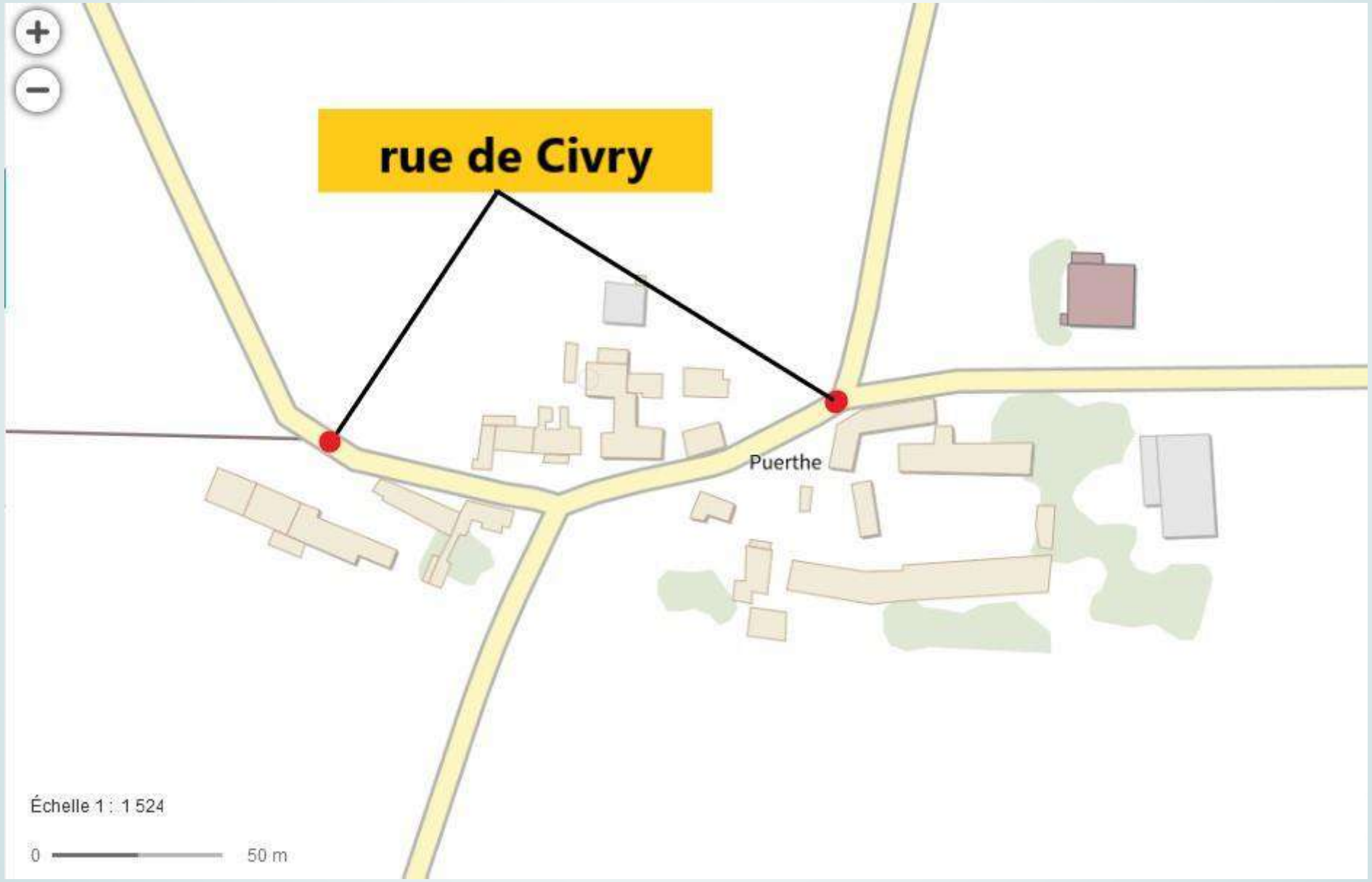

1 NOUVEAU NOM DE RUE A PERONVILLE

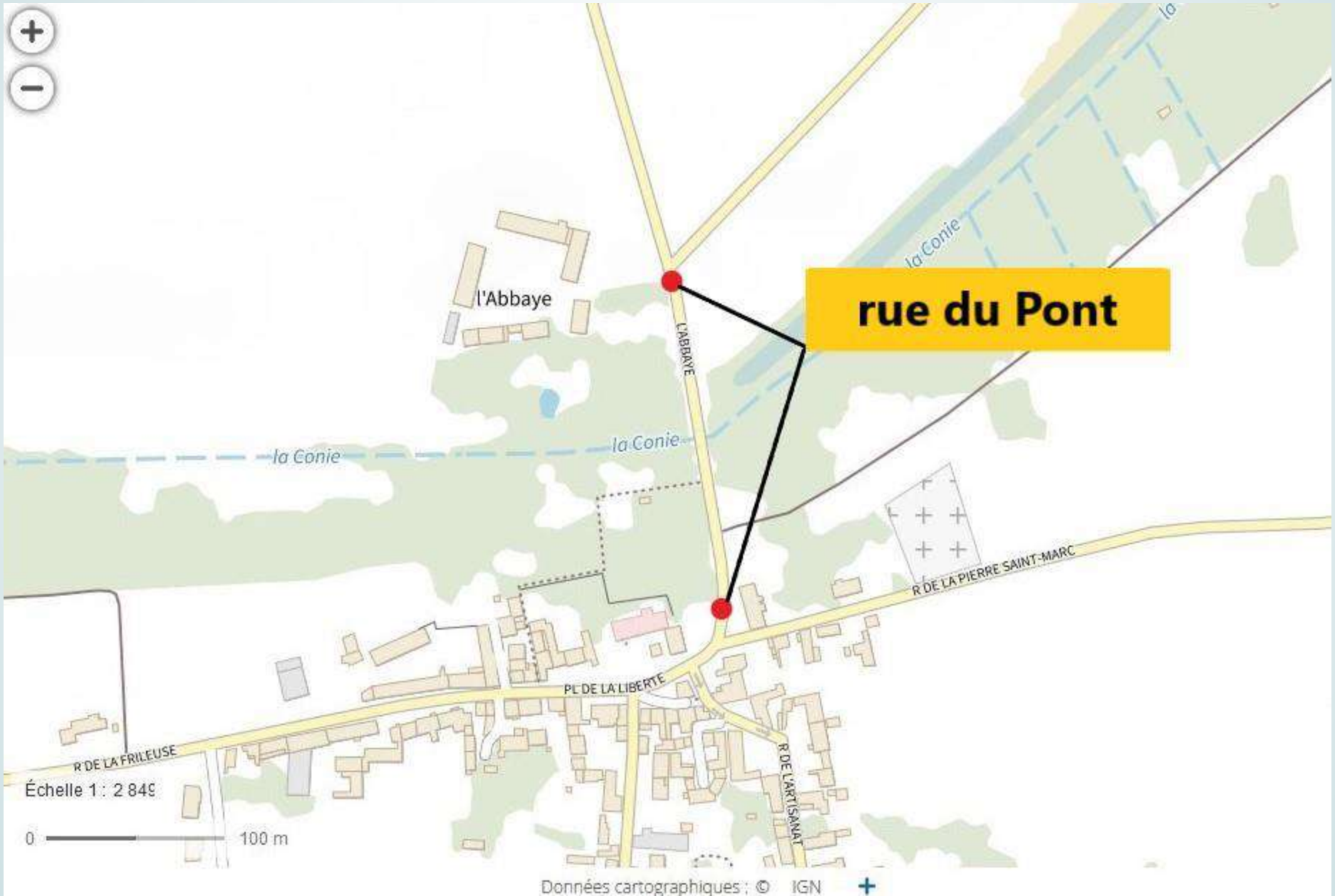

PANNEAU POCKET

L' APPLICATION PERONVILLE A ÉTÉ LANCEE LE 20 FEVRIER 2021

ELLE A ÉTÉ TELECHARGEE 363 FOIS

IL Y A EU 83961 CONNEXIONS DEPUIS SA CREATION.

269 HABITANTS EN 2014

270 HABITANTS EN 2023

8 FAMILLES SE SONT INSTALLEES EN 2023

C'EST NOEL : LA PÉRONVILLOISE DECORE LES RUES

Salle des fêtes

LE 16 DECEMBRE

La municipalité remet aux anciens

un colis composé de produits locaux.

NOEL 2023

LA MUNICIPALITE A INSTALLE LA BOITE AUX LETTRES DU PÈRE NOEL DANS LA COUR DE LA MAIRIE

MERCI DE VOTRE PRÉSENCE

L'équipe municipale

vous adresse ses meilleurs vœux

pour 2024