

# SEMAINE de la BIODIVERSITÉ

2024 : l'arbre et la forêt



PROJECTIONS

VISITES

EXPOSITIONS

BALADES



SPECTACLES

DÉAMBULATIONS

ATELIERS

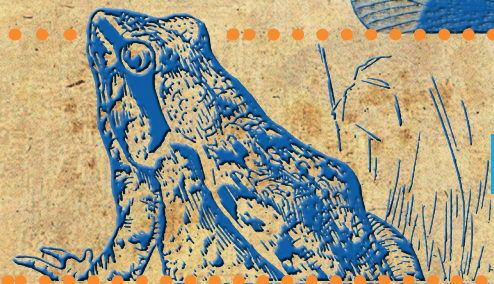

du 22 au 29 mai

DANS LE JOVINIEN

[https://www.ccjovinien.fr/  
semaine-de-la-biodiversite-2024\\_175](https://www.ccjovinien.fr/semaine-de-la-biodiversite-2024_175)



PROGRAMME



# ÉDITO

Vous avez sous les yeux le programme bâti pour vous tout au long de la semaine de la biodiversité du 22 au 29 mai prochain avec cette année pour fil rouge : l'arbre et la forêt.

Une semaine qui résonne avec l'un des enjeux de notre stratégie territoriale d'adaptation au changement climatique : préserver notre biodiversité. Et pour préserver, il faut comprendre.

C'est tout l'enjeu de cet événement: valoriser et s'approprier notre patrimoine naturel. Un patrimoine riche qui, à travers le territoire de la Communauté de communes du jovinien vous sera montré, conté et expliqué sous des prismes différents. Ainsi vous serez accompagnés par des artistes, spécialistes, institutions, partenaires ou encore par les membres de notre formidable écosystème associatif.

Je suis très honoré que Marc-André Selosse, Professeur au Muséum d'histoire naturelle de Paris, ait accepté notre invitation pour ouvrir cette semaine de la biodiversité.

Je vous invite à vous saisir de ces événements, à les promouvoir pour que cette semaine soit un beau moment de rendez-vous avec le vivant sur le territoire du Jovinien.

Bonne semaine de la biodiversité à toutes et tous et merci à tous les partenaires qui se sont mobilisés pour nourrir ce programme riche !

**Nicolas Soret,**  
Président de la Communauté de Communes du Jovinien

Les chênes du Château du Fey - Claude Csiboz

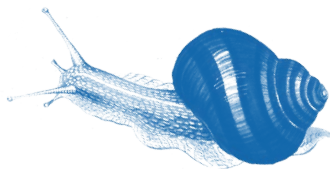

## SOIRÉE D'OUVERTURE DE LA PREMIÈRE SEMAINE DE LA BIODIVERSITÉ DU JOVINIEN

 mercredi 22 mai à Joigny

### 18h30 - 19h30 Inauguration de la journée internationale de la biodiversité avec photos géantes de l'Atelier Photos Passion de Joigny

- Lancement de la semaine de biodiversité et inauguration de l'exposition de l'ONF et Communes forestières.
- Dégustation de produits locaux de la forêt
- Dédicace avec Marc-André Selosse.
- Stands Agence régionale de la biodiversité Bourgogne-Franche-Comté et Conservatoire des Sciences et Techniques forestières.

*dans la Cour d'honneur de la mairie et le hall de l'hôtel de ville*

### 19h30 - 21h Le temps des rencontres

- Présentation de l'Agence régionale de biodiversité
- Conférence de Marc-André Selosse sur le thème « Replanter l'homme dans la nature »

*Avec humour et délicatesse, Marc-André Selosse démantèlera des discours trompeurs, à la lumière des exemples naturalistes concrets qu'il a passé sa vie à observer.*

*dans les salons de l'hôtel de ville de Joigny*

### Marc-André Selosse

Nous avons le privilège rare d'accueillir Marc-André Selosse, professeur au Muséum d'Histoire naturelle de Paris.

Vulgarisateur hors pair, notamment par ses nombreuses conférences pour le grand public, ses livres et ses interventions dans les émissions E=M6 ou dans « la Terre au Carré » sur France Inter, il nous offre un contre-pied pour comprendre la nature (y compris humaine) et ajuster nos actions en conséquence.

Ces notions sont illustrées dans son dernier essai « Nature et préjugés : convier l'humanité dans l'histoire naturelle » aux éditions Actes Sud.





CHAMVRES

Tiers lieu du Moulin



Journée portes ouvertes

Cette journée sera placée sous le signe de la découverte de notre concept, où la protection de l'environnement par la sensibilisation et le réemploi, le détournement et la valorisation d'objets initialement destinés à devenir des déchets seront notre priorité avec notre association Ocean Tree Environnement. Nous vous ferons visiter en exclusivité l'ensemble des bâtiments nécessaires à la réalisation de notre projet. Une projection d'un documentaire en lien avec l'environnement réalisé par l'association vous sera également proposée. Un parking est disponible à l'entrée du tiers lieu. Nous vous attendons nombreux et nombreuses.

Horaires : de 10h à 17h

Adresse : Chemin du Chemineau • Route de Joigny • à Chamvres (anciennement les Meubles Chassery)

En savoir plus : www.facebook.com/profile.php?id=61557779061831



JOIGNY

La Caserne Bascule



Atelier Mains dans Le Jardin

Venez découvrir le jardin de la Casba en mettant la main à la pâte : plantation, récolte, amendement, désherbage... il y a toujours des choses à faire au jardin, nous vous proposons d'y passer un temps ensemble (les activités seront définies en fonction des besoins du moment).

Tous les mercredis de l'année, la Casba organise des sessions «Mains dans Le Jardin» dans son jardin en permaculture pour venir faire découvrir les pratiques en lien avec le vivant par l'expérimentation. On visite ensemble le jardin, on voit ce qu'il y a à faire, selon vos envies, on se met à une tâche.

Horaires : de 10h à 12h

Adresse : La Caserne Bascule • 6 square Al Idrisi

Contact : Josué Bulot Tél. : 06 75 34 30 36

JOIGNY

Boîte Noire



Méditation sonore arts et écologies

Dans un transat à la médiathèque de Joigny, prenez un moment pour écouter la parole d'artistes et de scientifiques se questionnant sur le rôle du théâtre pour l'écologie et le changement de société. Choisissez parmi près de 500 extraits d'entretiens réalisés pendant les confinements. La plateforme sonore Constellation propose de découvrir comment nos idées nous relient et comment elles évoluent.

Horaires : de 14h à 18h

Adresse : Médiathèque • Place du Général Valet

En savoir plus : //on.soundcloud.com/jqv4Ek4zmLxLU-vin8

Producteurs : Boîte Noire, Direction Générale de la Création Artistique (Ministère de la Culture). Partenaires : Laboratoire SpELL - Université Libre de Bruxelles, Compagnie de théâtre Deug Doen Group.



Programme produit avec les informations fournies par chacun des organisateurs. Il est recommandé de vérifier qu'il n'y a pas de changement auprès de chacun d'eux.



gratuit et sans inscription



accessibilité aux personnes à mobilité réduite



JOIGNY

Philippe et Anaïs



Plantes sauvages et champignons

Découverte de la biodiversité de la forêt communale de Joigny avec Philippe Czerwinski, mycologue et Anaïs Straumann-Lévy, formatrice en plantes sauvages comestibles. Au cours d'une balade en forêt, venez découvrir les arbres, les plantes et les champignons.

Horaires : de 14h à 17h

Rendez-vous : Parking de la réserve forestière • Route de Looze

En savoir plus : //griottesauvage.com/

Contact : Philippe Czerwinski tél. 06 98 77 51 13

PRÉCY-SUR-VRIN

Bobby CAMUS



Visite d'un projet de forêt chez l'habitant

Présentation et partage de la forêt-jardin en projet.

Horaires : de 14h30 à 17h

Adresse : 19 route de Villefranche

Contact : jpbobbycamus@hotmail.fr • Tél. : 06 73 98 77 78 (laissez un message et vous serez rappelé)

JOIGNY

Fresque de la Biodiversité



Atelier Fresque de la Biodiversité

Découvrez au travers d'un atelier ludique et collaboratif l'aspect systémique de l'érosion de la biodiversité : ce qu'elle est, ce qu'elle permet et ce qui la dégrade. La Fresque de la Biodiversité fait son séminaire à la Casba du 23 au 26 mai. Des bénévoles pourront organiser un atelier voire une formation le vendredi 25 mai si des personnes sont intéressées (prérequis formation : avoir déjà participé à l'atelier du jeudi).

Horaires : de 17h à 20h

Adresse : Café Perché • 12 rue Montant au Palais

En savoir plus : www.fresquedelabiodiversite.org/

Gratuit, sur inscription : Josué Bulot Tél. : 06 75 34 30 36



**JOIGNY**  
**Fresque de la Biodiversité**  
**Formation à l'animation de la Fresque**



Vous avez déjà participé à une Fresque de la Biodiversité et vous voulez à votre tour pouvoir animer cet atelier autour de vous ? Faites comme les milliers d'animateurs partout en France et formez-vous à l'animation ! Vous allez apprendre dans cette formation à avoir la posture pour pouvoir animer.  
*Il n'y a aucun pré requis de compétence sur le sujet (le seul pré requis est d'avoir déjà fait une Fresque de la Biodiversité).*

**Horaires** : de 17h à 20h  
**Adresse** : La Caserne Bascule • 6 square Al Idrisi  
**En savoir plus** : [www.fresquedelabiodiversite.org/](http://www.fresquedelabiodiversite.org/)  
**Sur inscription** : Josué Bulot Tél. : 06 75 34 30 36

**JOIGNY**  
**Conservatoire de Joigny pour le théâtre de Céphise Marionnettes**  
**« La caresse du papillon »**

Jeu Astrid Cardinaux et Carine Hemery.  
 Où est Marmita ? Personne ne sait répondre à Nino même pas son grand-père occupé au jardin. Nino s'évade alors dans son imaginaire où il rencontre des animaux, de l'asticot à la baleine, jusqu'à la mort, drôle de personnage qui adore danser ! Mais qui est ce papillon qui vole autour de lui comme une caresse ?

**Horaires** : 20h (durée 50 minutes)  
**Adresse** : Salle Debussy • 61 Rue Saint-Jacques  
**Tarif** : 5 € • Gratuit pour les moins de 12 ans

**VILLEVALIER**  
**Association du Bois Frileux**  
**Forum Métiers du bois**



**Horaires** : de 10h à 16h  
**Adresse** : MFR 89 : 25 rue Verdeau  
**En savoir plus** : <https://leboisfrileux.fr/>



**Gratuit**  
**TROIS ANIMATIONS À JOIGNY**  
 vendredi 24 mai

**Rucher école de Joigny**  
**De la ruche à l'abeille**



L'Abeille cette infatigable travailleuse : Venez la découvrir, mieux la comprendre, voire la toucher du doigt. Un apiculteur vous guidera. Un intervenant viendra également pour parler du Frelon asiatique.  
*Seule la météo pourrait nous jouer des tours.*  
*À noter que cette action a vu sa mise en place avec Looze*

**Trois sessions** : 14h / 15h15 / 16h30  
**Adresse** : En face de l'entrée du terrain d'aviation  
**Sur inscription** : Office de Tourisme Tél. : 03 86 62 11 05

**Ville de Joigny / LPO BFC**  
**Les oiseaux de bois aux cœurs**

Venez participer à une balade commentée par la LPO pour découvrir et écouter les oiseaux de la forêt de bois aux cœurs, labélisée « Refuge LPO ». Écoute, identification, observation.

**Trois sessions** : 14h / 15h15 / 16h30  
**Rendez-vous** : À côté du club d'Agility sous le panneau refuge LPO  
**En savoir plus** : <https://www.lpo.fr/la-lpo-en-actions/mobilisation-citoyenne/refuges-lpo>  
**Sur inscription** : Office de Tourisme Tél. : 03 86 62 11 05

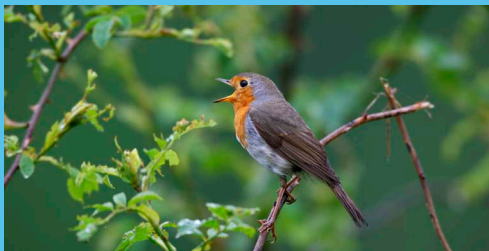

Rougegorge familier © Fabrice Cahze

**Ailes Joviniennes**  
**Biodiversité et aérodrome de Joigny**



Créée en 2015, l'association Aéro Biodiversité a pour objectif d'identifier, protéger et améliorer la biodiversité présente sur les prairies aéronautiques dans le respect des contraintes de sécurité. Depuis le début du partenariat avec l'aérodrome de Joigny, plus de 350 espèces ont été recensées (flore, oiseaux, mammifères, insectes...). Venez découvrir la richesse insoupçonnée de ces prairies avec Pauline et Romane chargées d'études naturaliste !

**Trois sessions** : 14h / 15h15 / 16h30  
**Adresse** : Aérodrome de Joigny  
**En savoir plus** : [www.lesaillesjoviniennes.fr/](http://www.lesaillesjoviniennes.fr/)  
**Sur inscription** : Office de Tourisme Tél. : 03 86 62 11 05

**VILLECIEN**  
**Festif'Art of Villecien**  
**Raconte Moi Villecien Village**



C'est un spectacle de déambulation nocturne animé par la troupe de théâtre Les Têtes de l'Art de Villecien et par une guide conférencière. Seront abordées sous forme de saynètes les anecdotes, faits divers et patrimoine historique liés à notre village. Anecdote sur un mystérieux animal qui a traversé la Méditerranée pour venir à Paris en 1827

**Vendredi 24, samedi 25 mai**  
**Vendredi 31 et samedi 1 juin**  
**Vendredi 14 et samedi 15 juin**  
**Samedi 29 juin**

**Horaires** : 19h45 - 10h  
**Rendez-vous** : devant l'église  
**Tarif** : Tarif plein 8€ • Tarif réduit 5€ adhérent asso  
 Festif'Art, étudiant, demandeur d'emploi, gratuit - de 12 ans  
**En savoir plus** : [//www.facebook.com/festifartofvillecien](http://www.facebook.com/festifartofvillecien)  
**Sur inscription** : Office de Tourisme Tél. : 03 86 62 11 05

**LA CELLE-SAINT-CYR**  
**Le Lavoir - Asso des loisirs**  
**Ouverture mensuelle du Lavoir**



Ouverture mensuelle de la recyclerie du village où vous trouverez sans aucun doute de quoi faire votre bonheur, tout en revalorisant des articles qui ne servent plus ! L'économie circulaire et le lien social sont au cœur de notre projet Cellois !

**Horaire** : de 10h à 18h  
**Adresse** : Ancien lavoir, rue de l'église  
**En savoir plus** : Insta/Facebook : Le Lavoir

**JOIGNY**  
**Conservatoire des sciences et techniques forestières**  
**Découverte de l'Indice de Biodiversité Potentielle**



Découverte avec 3 forestiers de l'Indice de Biodiversité Potentielle. Outil de diagnostic terrain développé par le Centre National de la Propriété Forestière. Manifestation proposée par le Conservatoire des Sciences et Techniques Forestières.  
*Prévoir une tenue de terrain adaptée. Poussettes interdites.*

**Horaires** : de 9h à 12h30  
**Adresse** : Entrée de la route forestière de Fort Bouquin, sur la D20 en direction de Dixmont, après Joigny.  
 GPS : 48.001690568386806, 3.404263357960945.  
**Inscription** : [cstf.foret@outlook.fr](mailto:cstf.foret@outlook.fr)



**VOLGRÉ**  
**Pépinière Pautenotte**  
**Balade calligraphique et photographique**



Invitation à une promenade calligraphique et photographique autour des plantes ornementales comestibles et végétaux de sous-bois. Un chemin poétique tracé par Vincent Gravé, illustrateur et auteur d'album jeunesse, et François-Guillaume Laforge, artiste jardinier.

**Horaires** : de 10h à 18h  
**Adresse** : à la pépinière Pautenotte, Lieu-dit La Pautenotte  
**En savoir plus** : [pepinierepautenotte@mailo.com](mailto:pepinierepautenotte@mailo.com)

**JOIGNY**  
**Forêt et Campagne d'Avenir et le Conservatoire des sciences et techniques forestières**  
**Sortie forêt**  
**« Histoire et filière bois »**



L'histoire des forêts avec Forêts et Campagnes d'Avenir (FCA) et la filière bois avec le Conservatoire des sciences techniques et forestières (CSTF) avec Laurent Testot, auteur de « Les forêts - Des forêts primaires aux enjeux du XXIe siècle, Raoul Hauser, gestionnaire forestier ONF et cofondateur du CSTF, Guillaume Galet, ingénieur forestier à la coopérative Unisylva et Président du CSTF, Fabien Chiodi, chef de projet aménagement ONF et Trésorier du CSTF, Patrick Frémeaux, Président de FCA (Groupement Forestier de Protection du Vivant), Éditeur audionaturaliste et des sciences et philosophie de l'écologie.  
*Etre bien chaussé, dénivelé important.*

**Horaires** : de 15h à 18h  
**Rendez-vous** : devant l'entrée du cimetière de Joigny  
**En savoir plus** : [www.foretscampagnesdavenir.org/](http://www.foretscampagnesdavenir.org/)  
[lhistoire-des-forets-avec-fca-et-la-filiere-bois-avec-le-cstf](http://lhistoire-des-forets-avec-fca-et-la-filiere-bois-avec-le-cstf)





BUSSY-EN-OTHE

Association étangs de Saint Ange



## Fête des étangs de Saint Ange

Venez découvrir ou redécouvrir les étangs de Saint Ange autour d'une fête de la nature et de l'environnement, qui se terminera par un concert de rock celtique!

**Horaires :** de 9h à Minuit

**Adresse :** Étangs de Saint Ange

MONTHOLON

Philippe Czerwinski



## Découverte de la biodiversité

Balade découverte du Montholon : arbres, plantes et champignons avec Philippe Czerwinski mycologue.

**Horaires :** de 14h à 17h

**Rendez-vous :** Paroy-sur-Tholon • Parking Mairie

**Contact :** Philippe Czerwinski tél. 06 98 77 51 13

VOLGRÉ

Pépinière Pautenotte

## Atelier de calligraphie végétale

Bienvenue à notre atelier d'initiation de calligraphie végétale avec Vincent Gravé, illustrateur et dessinateur d'albums jeunesse. 45 minutes de découverte conviviale et créative autour de l'écriture au pinceau, avec une encre naturelle de brou de noix.

**Session 1 :** 11h-11h45

**Session 2 :** 15h-15h45

**Adresse :** à la pépinière Pautenotte, Lieu-dit La Pautenotte

**En savoir plus :** pepinierepautenotte@mailo.com

**Sur inscription :** par sms au 06 71 89 30 54 ou par mail à pepinierepautenotte@mailo.com

**Tarif :** prix libre

JOIGNY

La Caserne Bascule

## Visite et ateliers découverte du jardin



Les enfants pourront s'éveiller au jardin via différents ateliers (découverte des outils, des graines, du compost, de ce qui pousse dans le jardin, plantation de graines...etc.) avec un regard curieux sur la nature présente dans un jardin en permaculture. Vous pouvez venir en famille!

**Horaires :** de 10h à 11h30

**Adresse :** La Caserne Bascule • 6 square Al Idrisi

**Contact :** Josué Bulot Tél. : 06 75 34 30 36

**SAMEDI 25 MAI**  
**BUSSY EN OTHE**

## FÊTE DES ÉTANGS DE SAINT ANGE

MARCHÉ SAVEURS ET TERROIR

BUVETTE ET RESTAURATION SUR PLACE

PARTICIPATION DU CLUB DES MOBYLLETES DE BELLECHAUME

BALADE OBSERVATION DE LA BIODIVERSITÉ AUTOUR DES ÉTANGS

INITIATION A LA PÊCHE

ASSOCIATION DES ROMARINS, MAISON DE LA NATURE

GRATUIT, OUVERT A TOUS

19h30 CONCERT MUSIQUE CELTIQUE FESTIVE

CELTIFORT'AIR

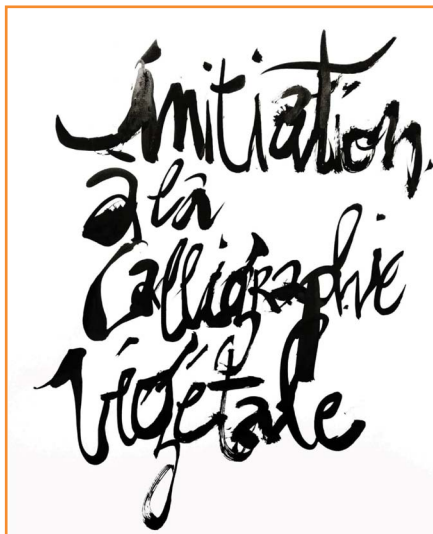

VILLEVALLIER ET SAINT-JULIEN-DU-SAULT

Association du Bois Frileux

## ARTBRR : l'arbre dans tous ses états



**10 h** conférence de Béatrice Kerfa sur l'économie du bois dans l'Yonne // départ des randonneurs à pied de la gare de Saint-Julien-du-Sault pour Ruban

**10 h 30** départ pour Ruban (vélos électriques de la CCI). Arrêt à la chapelle pour accéder au **jardin de Michel** et voir

l'**installation de Christel Laguerre** (Auprès de mon arbre, l'eau...)

**11 h** chez Maurice Kégreisz. **Conférence de Béatrice Kerfa.**

**Danse du duo Ina O et Jasmin** au milieu des souches.

**12 h 30** retour **déjeuner MFR de Villevallier**

**13 h 30** **Skall se métamorphose. Tombe eau là de Christel Laguerre**

**14 h 30** parking Bois Frileux à Saint-Julien-du-Sault : **totem de François Lelièvre et tresse de Romuald Bardot** avec les branches élaguées de la commune

**15 h 00** Aux Fontenottes : **cabane en osier vivant et fresque** des élèves de l'IME supervisés par Romuald Bardot et Didier L'Honorey. **Danse de la compagnie de Giovanna Delorme Decauché** et, en chemin, **arbres sculptés de Pascal Branchet**

**15 h 30** **ruches de Jérémie Gentien décorées par street artistes** dans un jardin route de Verlin

**15 h 45** **danse** sur le toit de la maison de Gilles **par Ina O et Jasmin**

**16 h 00** **Abel Pathier dans le musée**

**16 h 30** **œuvres de François Lelièvre** chez Françoise

**16 h 45** **œuvres de l'EHPAD : vannerie sous la houlette de Sylvie Blanc** et autres **œuvres sous la direction de Claudie Laks**

**17 h** « **Wood Wide West** » de **Laurence Daoudi** dans le jardin d'Isabelle et Harry et collation

**17 h 15** « **Buisson ardent** » de **Juliette Jouannais** chez Joëlle

**17 h 30** **œuvres de Corinne Bretel** et de ses élèves chez Corinne

**18 h 00** « **Ajouter des fleurs aux arbres** » de **Didier L'Honorey** chez Liliane

**19 h 00** apéro dîner MFR de Villevallier. Intermède musical : **concert des arbrassons de José Le Piez**

**20 h 30** **Dominique Vuillermoz** MFR de Villevallier **conférence « l'arbre et nos vies bas carbone »**

**22 h** à minuit : **danse**

**Et encore quelques surprises !**

**Horaire :** 10h00 à minuit

**Adresse :** MFR 89 : 25 rue Verdeau 89330 Villevallier

**En savoir plus :** <https://leboisfrileux.fr>

**Contact :** e. leboisfrileux@gmail.com

**Tarifs :** Participation libre ou consciente.

**Les repas (15 €), l'hébergement (20 €) et la conférence de Ernst Zürcher (10 €) sont sur HelloAsso et sont payants.**

**Réservation :** Repas, héberg. et conf. : 06 63 09 32 10





SAINT-AUBIN-SUR-YONNE 

**Philippe Czerwinski**  
**Découverte de la biodiversité**

Balade découverte : arbres, plantes et champignons avec Philippe Czerwinski, mycologue.

**Horaires :** de 14h à 17h  
**Rendez-vous :** Saint-Aubin-sur-Yonne • Parking mairie  
**Contact :** Philippe Czerwinski tél. 06 98 77 51 13

JOIGNY  
**Phare de Trillian**  
**Initiation aux sciences participatives**

Faune, flore : comment la regarder, la reconnaître et partager ses observations pour une meilleure compréhension du vivant. Un regard de naturaliste amateur sur les espèces spécifiques à Joigny et aux rives de l'Yonne.  
*C'est une promenade, des chaussures de marche à prévoir. Les porteurs de lunettes sont invités à ne pas les oublier.*

**Horaires :** de 14h à 16h  
**Lieu :** véloroute rive gauche (détails à l'inscription)  
**Tarif :** Atelier gratuit • Adhésion à l'association obligatoire (prix libre)  
**Sur inscription :** nadine@pharedetrillian.org



JOIGNY   
**La Caserne Bascule**  
**Atelier Mains dans Le Jardin\***  
*\* voir page 4*



CHAMPLAY    
**Le colombier vert**  
**Visite du jardin**  
**« Un rêve d'herboriste »**

Venez découvrir la diversité d'un jardin à la fois rêve d'herboriste, potager, jardin d'agrément et prairies fleuries autour de son colombier et des bâtiments datant de Louis XIV. Rencontrez nos «arbres guérisseurs», si utiles pour soutenir une bonne santé. Venez vous inspirer des actions mises en œuvre pour encourager la biodiversité.

**Horaires :** 14h30 : ouverture du jardin en visite libre  
16h30 : visite guidée sur les arbres guérisseurs (fermeture 19h)  
**Adresse :** 7 rue du Moulin  
**En savoir plus :** <https://lecolombiervert.fr/nos-activites>  
**Inscription :** [contact@lecolombiervert.fr](mailto:contact@lecolombiervert.fr)



BRION/JOIGNY   
**Office national des forêts (ONF)**  
**Régénérer le chêne de manière lente**

Présentation de la sylviculture menée localement par l'ONF pour régénérer le chêne de manière lente (FRIR). Présentation par l'Office National des Forêts locales d'un diaporama, puis échanges sur le terrain, devant une parcelle communale de la Ville de Joigny.  
*Prévoir une tenue adaptée au terrain.*

**Horaires :** de 9h à 12h  
**Adresse :** Salle communale de Brion  
**Contact :** ONF • [raoul.hauser@onf.fr](mailto:raoul.hauser@onf.fr)



JOIGNY  
**La Caserne Bascule**  
**Marche du Temps Profond**

Balade contée sur l'histoire de la Terre et du vivant, dans la forêt de Joigny, sur plusieurs kilomètres avec 1 mètre = 1 million d'années. Une invitation à découvrir l'histoire du vivant et à se sentir relié, dans le temps profond!  
*Bien prévoir de bonnes chaussures de marche, de quoi boire et se couvrir / protéger du soleil en fonction de la météo.*

**Horaires :** de 14h à 18h  
**Rendez-vous :** La Caserne Bascule • 6 square Al Idrisi  
**En savoir plus :** [//marchedutempsprofond.org](http://marchedutempsprofond.org)  
**Sur inscription :** Tél. : 07 66 65 03 91 ou [phil.takashi.becquet@gmail.com](mailto:phil.takashi.becquet@gmail.com)



BRION   
**Commune de Brion et Communauté de Communes du Jovinien**  
**Forêts et bois**

 14h à 15h : sur une parcelle communale (située à Bussy-en-Othe) avec la commune et l'ONF.  
 15h à 17h : salle des fêtes de Brion • Échanges avec FIBOIS, ONF, Communes forestières.  
*Être bien chaussé pour la sortie.*

**Rendez-vous :** à 14h sur le parking du centre de Bussy-en-Othe.

JOIGNY   
**C3V et la Convergence des Possibles**  
**Rencontre Trois Zodes**  
**Zaux Zoiseaux**

Rencontre lecture par Laurent Grise à l'invitation de C3V et de la Convergence des Possibles. « Oiseaux, oiseaux tombés, oiseaux ramassés dites, qu'avez-vous de là-haut rapporté? Quel air? Quel air vicié? Quels efforts vains? Quelles odeurs? Quelles visions de lointains? »

**Horaires :** 20h30  
**Tarif :** participation libre  
**Adresse :** Café Perché • 12 rue Montant au Palais

LOOZE  
**Office de Tourisme**  
**Lecture de paysage**  
Lecture de paysage par Sébastien Ronsse à l'entrée du village.

**Horaires :** 18h30  
**Rendez-vous :** RV sur la D183. Un panneau de l'office de tourisme indiquera l'endroit.  
**En savoir plus :** [www.joigny-tourisme.com](http://www.joigny-tourisme.com)  
**Gratuit - Sur inscription :** Office de Tourisme  
Tél. : 03 86 62 11 05

JOIGNY   
**C3V - Convergence des Possibles**  
**Ciné - Débat**  
**« La théorie du boxer »**

Documentaire de Nathanaël Coste. Vagues de chaleur, sécheresses, gels tardifs ou ravageurs, le climat se dérègle et notre agriculture doit bifurquer... Mais vers où ? Nathanaël Coste enquête dans la vallée de la Drôme pour comprendre comment les agriculteurs s'adaptent, tout en questionnant la résilience alimentaire des territoires.

**Horaires :** 20h  
**Tarif :** participation libre  
**Adresse :** Cinéma Agnès Verda • Place Cassini  
**En savoir plus :** [www.latheorieduboxeur.fr](http://www.latheorieduboxeur.fr)

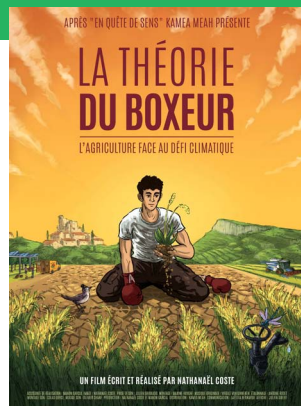



SÉPEAUX-SAINT-ROMAIN

**La Ferme des Ruelles**  
**Visite de la ferme**



Venez visiter la ferme. Des panneaux dans le village vous guideront jusqu'à la ferme. Emmanuel Charme vous présentera sa ferme, son activité et son attachement pour les variétés anciennes de poules et coqs notamment.

**Horaires :** de 14h à 16h  
**Adresse :** 9, rue des Chollets (500m au-dessus de l'église à Saint-Romain).  
**En savoir plus :** [www.facebook.com/laferme-desruelles89/](http://www.facebook.com/laferme-desruelles89/)

JOIGNY  
**La Caserne Bascule**  
**Atelier Mains dans Le Jardin\***  
*\* voir page 4*

JOIGNY  
**Association « Vivre ensemble à Épizy »**  
**Mission zéro déchet à Épizy**

Passez l'après-midi en compagnie d'habitants du quartier et de deux chargés de prévention des bio-déchets, guides composteurs de la Communauté de Communes du Jovinien : collecte puis sensibilisation sur les déchets ramassés et leur impact sur la biodiversité locale, initiation au compost et au jardin écologique partagé, goûter avec les « bonnes herbes » ; des recettes à partir de mauvaises herbes présentes dans nos jardins.

*Événement sur voirie publique*

**Horaires :** de 13h30 à 18h  
**Rendez-vous :** Quartier Épizy : Rendez-vous sur le parking situé au croisement du quai d'Épizy et du Chemin de l'Aérodrome  
**Gratuit - Sur inscription :** [delporte.annie@wanadoo.fr](mailto:delporte.annie@wanadoo.fr) • [kleinalice@hotmail.fr](mailto:kleinalice@hotmail.fr)



JOIGNY  
**Phare de Trillian**  
**Atelier « Herbarier en cyanotype »**

Procédé photographique ancien : du soleil, de l'eau et un peu de chimie pour des empreintes en négatif d'un bleu intense. Les premiers ouvrages de botanique étaient réalisés en cyanotype, vous pourrez fixer l'image d'une fleur de mai dans cet atelier.

**Horaires :** de 14h à 16h  
**Adresse :** rive gauche à Joigny (détails à l'inscription)  
**Tarif :** Atelier gratuit • Adhésion à l'association obligatoire (prix libre)  
**Sur inscription :** [nadine@pharedetrillian.org](mailto:nadine@pharedetrillian.org)

PAROY-SUR-THOLON  
**Office de tourisme**  
**Le bois en art - église**

Dans l'église Saint-Pierre-es-liens de Paroy-sur-Tholon, le bois est utilisé sous de nombreuses formes : poutres, escaliers, bancs et de superbes sculptures. La visite mettra l'accent sur tous ces aspects d'utilisation du bois ici.

**Horaires :** de 19h30 à 21h00  
**Rendez-vous :** devant l'église  
**En savoir plus :** [www.joigny-tourisme.com](http://www.joigny-tourisme.com)  
**Tarif :** tarif 6€, tarif réduit 4€ • gratuit pour les moins de 16 ans  
**Sur inscription :** Office de Tourisme Tél. : 03 86 62 11 05



crédit photo Sébastien Ronisse

du 6 avril au 25 mai



JOIGNY  
**Médiathèque Olympe de Gouges**  
**Exposition « La Forêt »**

Venez visiter une exposition sur la Forêt prêtée par la Médiathèque Départementale de l'Yonne, complétée par une mini-exposition d'illustrations de la maison d'éditions jeunesse l'École des Loisirs. Découvrez un chemin végétalisé « sensoriel » et un tipi de lecture réalisés par le service Espace Vert de la ville de Joigny. Venez réaliser votre cabane en Kapla et jouez à une sélection de jeux de société autour des arbres et de la forêt. D'autres petites surprises vous attendront également.  
**Exposition accessible aux horaires d'ouverture de la médiathèque**

**Horaires :** mercredi de 10h à 18h • vendredi de 14h à 19h • samedi de 10h à 18h  
**Adresse :** Médiathèque Olympe de Gouges • Pl. du Général Valet  
**En savoir plus :** [//mediatheques-joigny.fr/](http://mediatheques-joigny.fr/)

du 4 mai au 23 juin



JOIGNY  
**Espace Jean de Joigny**  
**Peintures - sculpture « Symphonie sauvage »**

Exposition des oeuvres de Hisham Echafaki.  
**Vernissage vendredi 3 mai à 18h30**

**Ouverture :** mercredi, vendredi, samedi de 14h à 18h • dimanche et jours fériés de 14h30 à 18h  
**Adresse :** Espace Jean de Joigny • Place Jean de Joigny  
**En savoir plus :** [//hishamechafaki.com/](http://hishamechafaki.com/)

du 18 mai au 25 juin



JOIGNY  
**Atelier Photos Passion de Joigny**  
**Exposition photos « la forêt »**

Exposition photos sur le thème « la forêt » avec 80 clichés représentant la faune, la flore, des paysages et des espaces boisés du Jovinien.  
**Vernissage le vendredi 17 mai à 18h30.**

**Horaires :** le mercredi et vendredi de 14h30 à 19h et le samedi de 10h à 13h30 et de 14h30 à 19h. Ouvert également le jeudi 9 mai de 14h30 à 19h  
**Adresse :** App'art • 31, Rue Gabriel Cortel

du 22 mai au 29 mai



BUSSY-EN-OTHE  
**Commune de Bussy-en-Othe**  
**Exposition « Forêts publiques et climat »**

L'exposition « Les forêts publiques de Bourgogne-Franche-Comté face aux changements climatiques », proposée par les Communes forestières de Bourgogne-Franche-Comté et l'Office national des forêts (ONF) a pour but d'expliquer les effets des changements climatiques sur les forêts. Il s'agit également de découvrir le rôle essentiel joué par l'ONF et les élus municipaux pour l'avenir des forêts publiques ainsi que les premières solutions mises en œuvre pour relever ce défi majeur.  
**Une inauguration se tiendra le 22 mai à l'Hôtel de Ville de Joigny**

**Horaires :** 10h-12h • 14h-17h30  
**Adresse :** ancien Presbytère Salle des Épicéas 2A, Place de la fontaine  
**Contact :** téléphone de la mairie 03 86 91 94 87



LES EXPOSITIONS



# HORS-PROGRAMMATION ACTIVITÉS POUR LES SCOLAIRES

## RESERVÉ AUX SCOLAIRES

mercredi 22 mai

JOIGNY

EREA / LPO BFC

### Reptiles et amphibiens

Animation avec la LPO BFC dans le cadre d'un projet 2024 sur le thème reptiles et amphibiens.

mercredi 22 mai

JOIGNY

EREA

### Sensibilisation bien-être animal

Projet 2024 sur la sensibilisation du bien-être animal et la sociabilisation avec une sortie au sein d'une ferme refuge pédagogique à Chuelles (45) qui recueille les animaux (moutons, chevaux, poules et chèvres) abandonnés, maltraités, retraits ou errants.

EREA : [www.facebook.com/45labellevie](http://www.facebook.com/45labellevie)

vendredi 17, jeudi 23 et vendredi 24 mai

JOIGNY

Conservatoire de Joigny

### Spectacle «les arbres musiciens»

Commande d'une œuvre à l'autrice Nancy Guilbert et à un compositeur sur le thème biodiversité et présentation d'instruments. Spectacle joué par les professeurs du conservatoire et artistes du territoire.

mardi 28 mai

JOIGNY

CE2 de l'école privée de Ste-Thérèse - DELOINCE

### Balade plantes comestibles

Balade découverte de la flore locale, cueillette et un atelier cuisine avec préparation de tartinades et d'une salade sauvage.

Griotte Sauvage : <https://griottesauvage.com>



mardi 28 mai

VILLEVALLIER

École de Villevallier

### Faune et flore sur l'Aire terrestre éducative

Dans le cadre d'un projet d'Aire terrestre éducative, dispositif de l'Office français de la biodiversité, un inventaire de la faune et de la flore a été réalisé avec la LPO BFC. Il s'agit maintenant de faire l'entretien et la poursuite des plantations en faveur des insectes pollinisateurs : l'objectif est de mettre à disposition des plantes qui vont fleurir alternativement à chaque mois de l'année. Mise en place d'un protocole scientifique pour recenser la population de hérissons.

Inspection des abris à chauve-souris et des nichoirs à oiseaux avec la LPO BFC. Avec le soutien de la commune de Villevallier. Intervention LPO BFC.

mardi 28 mai

SAINT-LOUP-D'ORDON / CUDOT / ST MARTIN D'ORDON

SIIS Cudot St-Loup-d'Ordon et St Martin-d'Ordon

### Du champ à l'assiette à la cantine!

Le Syndicat Intercommunal d'Intérêt Scolaire (SIIS), assure notamment, l'organisation et la gestion de la cantine scolaire.

Les 100 repas quotidiens sont préparés sur place. Un repas avec 100 % des aliments locaux sera préparé à partir de la connaissance des producteurs locaux et pour faire le menu!

du 27/05 au 31/05

JOIGNY

Maison de l'enfance et du citoyen /LPO BFC

### Biodiversité - bassin versant de l'Armançon

Exposition sur la biodiversité du bassin de l'Armançon avec une animation associée de la LPO BFC pour 2 classes de primaire.

mardi 28 mai

JOIGNY

Collège Marie Noël /LPO BFC

### Insectes, une diversité riche, mais menacée

Les oiseaux et les insectes, miroir d'une biodiversité riche, mais menacée. Animation scolaire : projet pédagogique Espaces naturels sensibles (ENS) par le Département de l'Yonne. financé par le CD89. Animations : les familles d'insectes et sortie d'observation/manipulation.



vendredi 24 mai

JOIGNY

Collège Marie Noël /LPO BFC

### Sortie à l'écoute des oiseaux

Les oiseaux et les insectes, miroir d'une biodiversité riche, mais menacée.

Animation scolaire : projet pédagogique ENS financé par le Département de l'Yonne.

3ème animation/7 : sortie à l'écoute des oiseaux.

jeudi 23 et vendredi 24 mai

JOIGNY

École de la Madeleine / LPO BFC

### Insectes, une diversité riche mais menacée

Animations de la LPO BFC sur la thématique des insectes dans le projet porté.

Plusieurs jours

BÉON

École élémentaire publique de Béon

### Balade

### «découverte de la biodiversité»

Observation de la biodiversité dans le village de Béon pour les CE1/CE2 et sur un chemin de randonnée pour les CM1/CM2, animée par M. et Mme Baral, habitants du village.







## CONTACT

### Communauté de Communes du Jovinien

11, quai du 1er Dragons 89300 Joigny  
transition.ecologique@ccjovinien.fr

La communauté de communes du jovinien remercie chaleureusement toutes les personnes, associations, entreprises et établissements publics qui se sont impliqués pour l'organisation de cette semaine de la biodiversité.

[https://www.ccjovinien.fr/semaine-de-la-biodiversite-2024\\_175](https://www.ccjovinien.fr/semaine-de-la-biodiversite-2024_175)



**VIVRE  
et HABITER  
le JOVINIEN**  
aujourd'hui, demain...



Agence  
Régionale de la  
Biodiversité  
BOURGOGNE-FRANCHE-COMTÉ



**TOURISME  
JOIGNY &  
JOVINIEN**