REPUBLIQUE FRANÇAISE

DEPARTEMENT DE LA HAUTE-SAONE

-=-=-=-=-=-=-=-=-=-

COMMUNE DE PORT-sur-SAONE

-=-=-=-=-=-=-=-=-=-

ARRETE MUNICIPAL TEMPORAIRE
N° V2023-40
PORTANT REGLEMENTATION DE LA CIRCULATION
RD N°6, AVENUE DE LA GARE

LE MAIRE DE PORT-sur-SAONE,

VU le code général des collectivités territoriales et notamment les articles L 2213.1 à L 2213.6 ;
VU le code de la route et notamment les articles R 110.1, R 110.2, R 411.5, R 411.8, R 411.18 et R 411.25 à R 411.28 ;
VU l'instruction interministérielle sur la signalisation routière, (livre I - quatrième partie - signalisation de prescription) approuvée par l'arrêté interministériel du 7 juin 1977 et modifiée le 6 novembre 1992 ;
VU la loi n° 82-213 du 2 mars 1982 relative aux droits et libertés des collectivités locales, complétée et modifiée par la loi n° 82-623 du 22 juillet 1982 modifiée ;
VU la demande de l'entreprise S.T.P.I., située à Rioz (Haute Saône), 3 rue Thomas Edison, en date du 20 décembre 2023,
CONSIDERANT que pour permettre les travaux de remplacement du réseau d'eau potable et assurer la sécurité des ouvriers de l'entreprise chargée de leurs réalisations et des usagers de la voie, il y a lieu de réglementer la circulation selon les dispositions suivantes :

ARRETE

ARTICLE 1 :
La circulation est temporairement réglementée, RD n°6 - *Avenue de la Gare*, dans les conditions définies ci-après.

ARTICLE 2 :
la circulation des véhicules est interdite sur chaussée entière, *à compter du 15 janvier 2024 pour une période de 150 jours.*
Les travaux se déroulent en deux phases :
- Phase 1 : du croisement avec l'avenue Charles de Gaulle jusqu'au croisement avec la RD 6B
- Phase 2 : du croisement avec la RD 6B jusqu'au croisement avec l'entrée d'Eurosérum

ARTICLE 3 :
Une déviation est mise en place pour chaque phase de travaux selon les plans joints.

ARTICLE 4 :
La signalisation est conforme aux prescriptions définies par l'instruction interministérielle sur la signalisation temporaire, approuvée par l'arrêté interministériel du 6 novembre 1992, et modifiée par l'arrêté du 11 février 2008 à la charge et sous la responsabilité du demandeur.

ARTICLE 5 :
Le présent arrêté fait l'objet d'une publication et d'un affichage selon les règles en vigueur.
Le Maire, l'entreprise chargée des travaux, sont chargés, chacun en ce qui le concerne, de l'application du présent arrêté dont ampliation sera transmise au Commandant de la brigade de gendarmerie de Port-sur-Saône et au responsable du SDIS 70.

PORT-sur-SAONE, le 21 décembre 2023.
Pour le Maire,
Alain CERDAN,

MAIRIE DE PORT-SUR-SAONE (Haute-Saône) R.F.

Voies et délais de recours : Le présent arrêté peut faire l'objet d'un recours pour excès de pouvoir devant le Tribunal Administratif dans un délai de deux mois à compter de sa publication et de sa notification.
Tribunal Compétent : Tribunal Administratif de Besançon – 30 rue Charles Nodier – 25 000 Besançon

Déviation PHASE 1 :

Arrêté n°V2023-40 du 21 décembre 2023

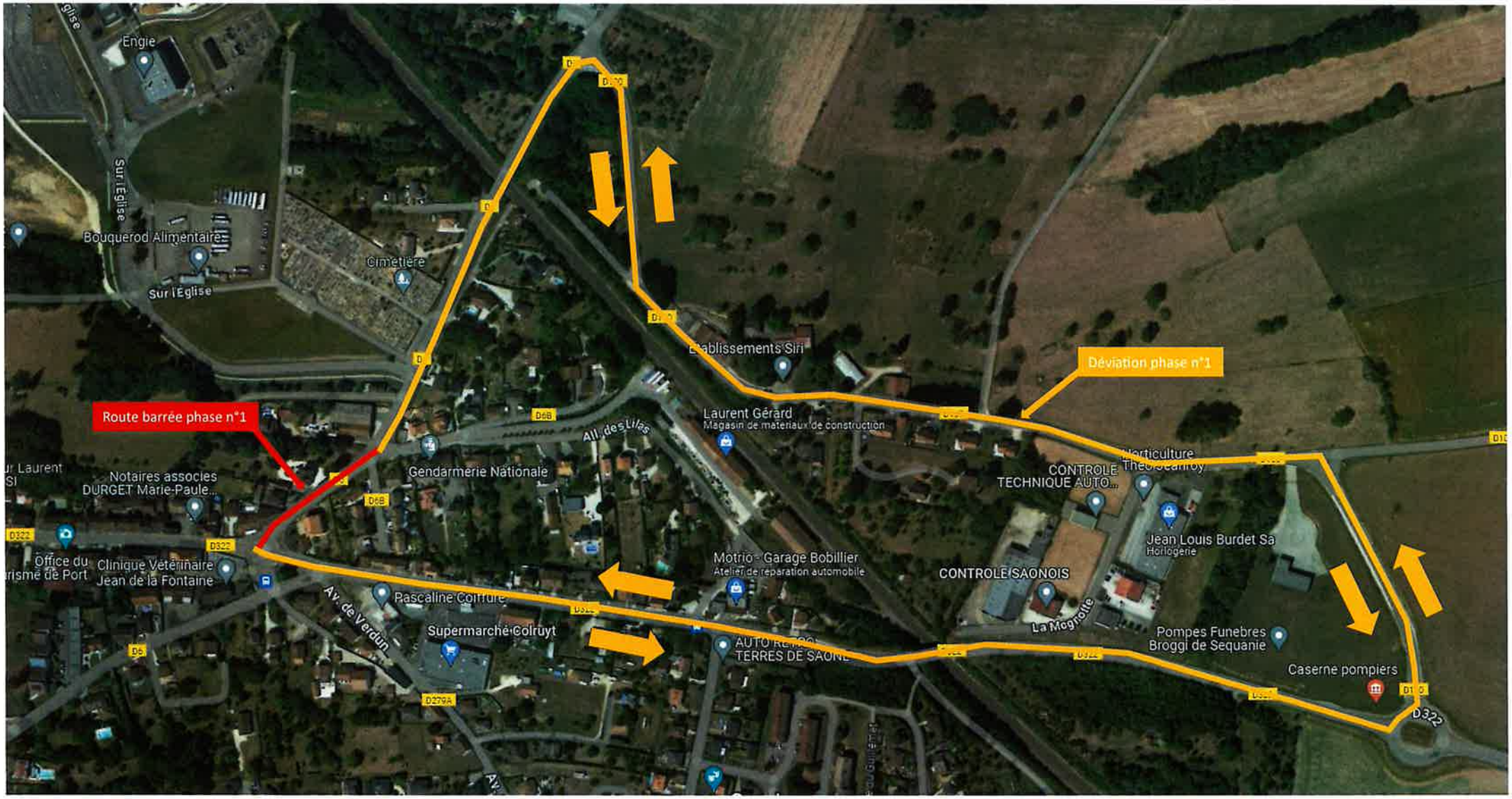

Déviation PHASE 2 :
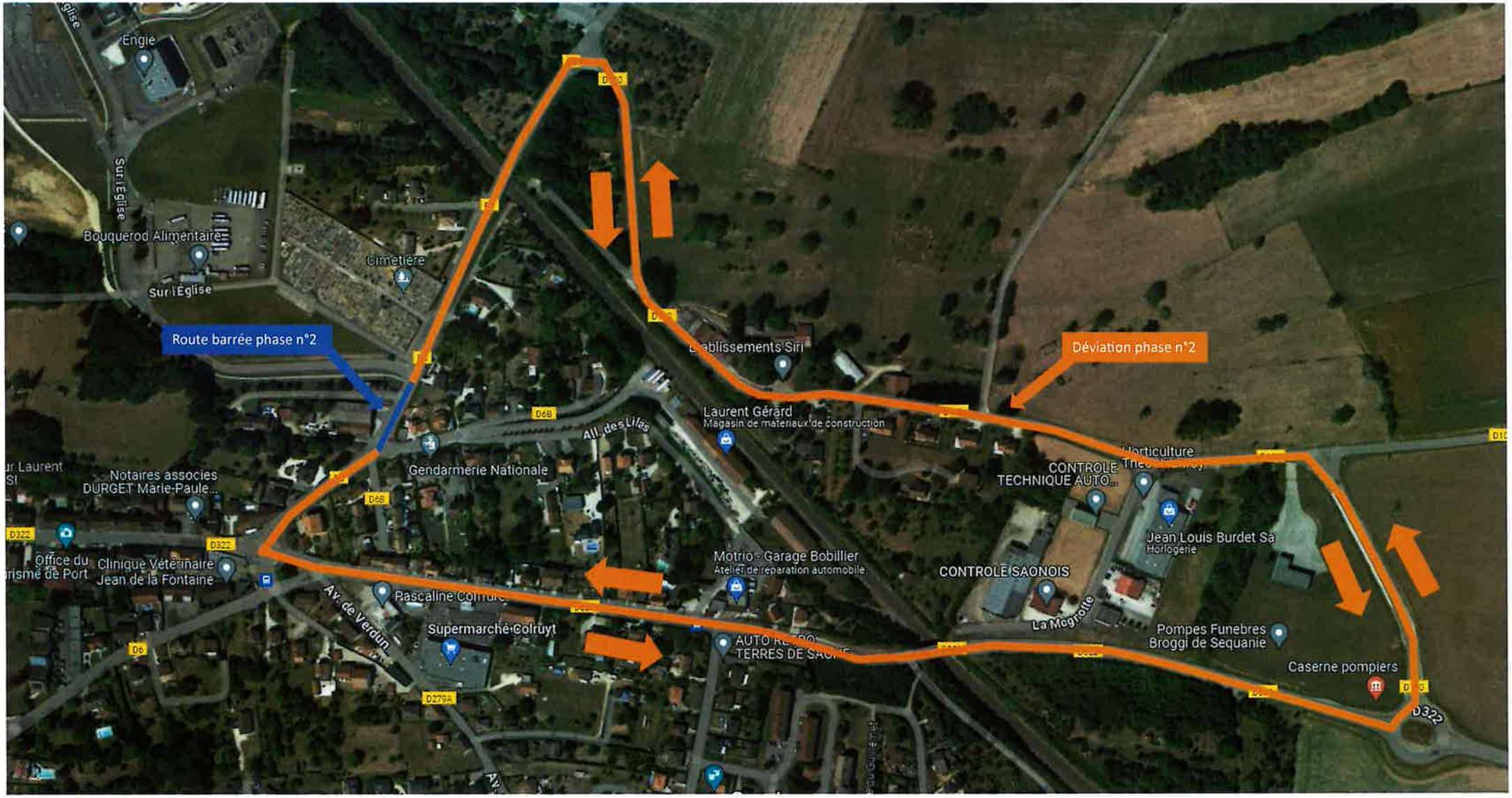
Arrêté n°V2023-40 du 21 décembre 2023