CONSERVATOIRE MUSIQUE, DANSE & THEATRE DE LA CÔTE D'ALBÂTRE
Route de Barville - 76450 CANY-BARVILLE
Sente du Poteau - 76450 SAINT-VALERY-EN-CAUX

COLLEGE JEHAN LE PÔVREMOYNE
Avenue Louis Savoye
76460 SAINT-VALERY-EN-CAUX

ADMISSION EN
CLASSES HORAIRES AMÉNAGÉS MUSIQUE
Année scolaire 2024/2025

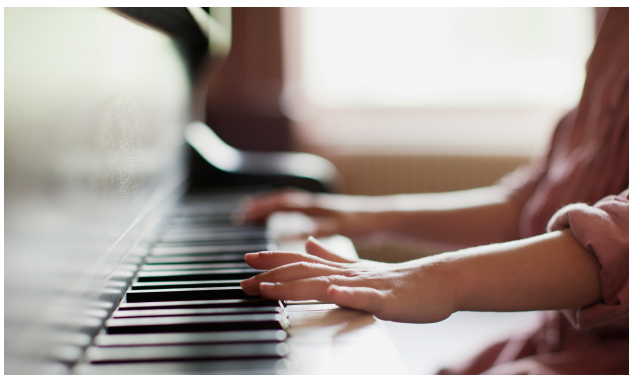

Les classes à horaires aménagés musique offrent à des élèves motivés par les activités musicales la possibilité de recevoir, en complément de leur formation générale scolaire, un enseignement spécifique dans le domaine de la musique dans des conditions leur garantissant les meilleures chances d'épanouissement.

Les CHAM s'adressent à tous les élèves relevant ou non du collège de Saint-Valery-en-Caux, aux élèves déjà inscrits au Conservatoire et aux élèves débutants.

Sous réserve de places disponibles

JEUDI 4 AVRIL - 17H30
Réunion d'information destinée aux élèves et parents d'élèves

Collège Jehan le Pôvremoyne - Avenue Louis Savoye - 76460 Saint-Valery-en-Caux

MERCREDI 10 AVRIL
Date limite de réception des pré-inscriptions

A adresser au Collège Jehan le Pôvremoyne - Avenue Louis Savoye - 76460 Saint-Valery-en-Caux

JEUDI 18 AVRIL - À PARTIR DE 16H30
Temps d'échange individuel avec chacun des élèves

Conservatoire de la Côte d'Albâtre (Saint-Valery-en-Caux)

photos : iStock / Freepik

CONSERVATOIRE MUSIQUE, DANSE & THEATRE DE LA COMMUNAUTÉ DE COMMUNES DE LA CÔTE D'ALBÂTRE
02 35 97 63 90 - secretariat.conservatoire@cote-albatre.com
CIRCONSCRIPTION DE SAINT-VALERY-EN-CAUX - 02 35 97 64 34
COLLÈGE JEHAN LE PÔVREMOYNE - SAINT-VALERY-EN-CAUX - 02 35 57 85 10