QUALITÉ DES EAUX

État écologique des cours d'eau

Données 2021

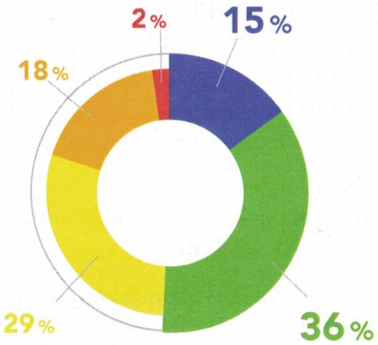

- Très bon
- Bon
- Moyen
- Médiocre
- Mauvais

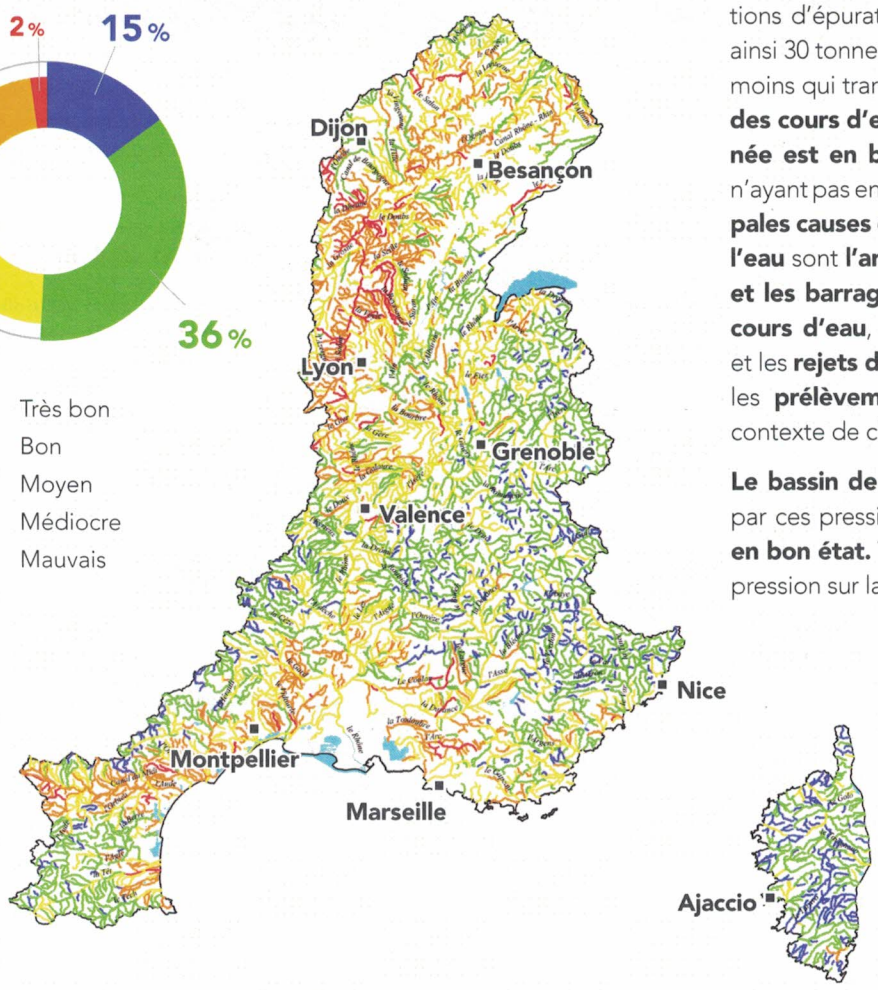

Le nombre de cours d'eau en bon état physico-chimique a plus que doublé au cours des 25 dernières années.

Cette nette amélioration est le résultat d'une politique réussie de mise aux normes des stations d'épuration. Par rapport à 1990, ce sont ainsi 30 tonnes d'azote ammoniacal par jour en moins qui transitent à l'aval de Lyon. **La moitié des cours d'eau du bassin Rhône-Méditerranée est en bon état.** Pour les masses d'eau n'ayant pas encore atteint le bon état, les **principales causes de dégradation de la qualité de l'eau** sont **l'artificialisation du lit des rivières et les barrages et les seuils qui barrent les cours d'eau**, les pollutions par les **pesticides** et les **rejets de substances toxiques** ainsi que les **prélèvements d'eau excessifs** dans un contexte de changement climatique.

Le bassin de Corse est relativement épargné par ces pressions, **91 % de ses rivières sont en bon état.** Toutefois, un accroissement de la pression sur la ressource en eau est constaté.

La qualité des rivières sur smartphone et tablette

Appli qualité rivière

Découvrez l'état de santé des rivières en France avec l'application mobile de l'agence de l'eau.

Bassin Rhône-Méditerranée

- 15,5 millions d'habitants
- 20 % du territoire français
- 20 % de l'activité agricole et industrielle
- 50 % de l'activité touristique
- 11 000 cours d'eau de plus de 2 km

Bassin de Corse

- 330 000 habitants permanents
- 3,4 millions de touristes chaque année
- 3 000 km de cours d'eau
- 1 000 km de côtes

EFIL.fr - janvier 2024

RÉPUBLIQUE FRANÇAISE
Liberté Égalité Fraternité

agence de l'eau RHÔNE MÉDITERRANÉE CORSE

AGENCE DE L'EAU RHÔNE MÉDITERRANÉE CORSE
2-4, allée de Lodz 69363 Lyon Cedex 07
Tél. : 04 72 71 26 00
www.eaurmc.fr - www.sauvonsleau.fr

@SauvonsLeau | @sauvonsleaufr
Agence de l'eau Rhône Méditerranée Corse