DEPARTEMENT

E U R E

CANTON

SAINT ANDRE

COMMUNE

LA COUTURE-BOUSSEY

REPUBLIQUE FRANCAISE

Liberté - Egalité - Fraternité

ARRETE DU MAIRE

ARRETE N° AT-2024-005

REGLEMENTATION
DE LA CIRCULATION ET DU STATIONNEMENT
RUE D'EZY, PIERRE MIGUET ET JEAN MICHEL HERAULT

Vu :
-Le Code Général des Collectivités Territoriales,
-Le Code de la Route,
-Le Code de la Voirie Routière,
-Le Code Pénal,
-L'arrêté interministériel du 24 novembre 1967, modifié, relatif à la signalisation routière, et les textes d'application,
-L'arrêté interministériel du 08 avril 2002, relatif à l'approbation de l'instruction interministériel sur la signalisation routière- 8eme partie.
-Le Permis de voirie délivré par le Département de l'Eure,
-La demande d'arrêté de police de la circulation formulée par l'entreprise SPIE CITYNETWORKS domicilié 38 rue du bois des coutures 76410 CLEON, mandatée par ORANGE en vue de travaux de tirage et raccordement cuivre plus dépose de câble en aérien et souterrain dans les rues d'Ézy Pierre Miguet et Jean-Michel Hérault,

Considérant que satisfaction est donnée à l'entreprise SPIE CITYNETWORKS,
Considérant que pour permettre les travaux de tirage et raccordement cuivre plus dépose de câble en aérien et souterrain, il y a lieu de réglementer la circulation et le stationnement des véhicules dans les rues d'Ézy, Pierre Miguet et Jean-Michel Hérault, du 02 avril au 02 mai 2024,
Considérant que toutes mesures doivent être prises pour éviter toutes espèces d'accidents,
Considérant l'intérêt général,

A R R E T O N S

ARTICLE 1 : L'entreprise SPIE CITYNETWORKS est autorisée à intervenir sur le domaine public sis rue d'Ézy Pierre Miguet et Jean-Michel Hérault du 02 avril au 02 mai 2024. À charge pour les intervenants de se conformer aux dispositions des articles suivants.

ARTICLE 2 : En raison du motif susvisé, le dépassement sera interdit et considéré comme gênant au droit du chantier dans les rues d'Ézy, Pierre Miguet et Jean-Michel Hérault du 02 avril au 02 mai 2024.

ARTICLE 3 : En raison du motif susvisé, la vitesse des véhicules en agglomération rues d'Ézy Pierre Miguet et Jean-Michel Hérault sera limitée à 30 Km/h du 02 avril au 02 mai 2024 avec interdiction de dépassement,

ARTICLE 4 : En fonction de l'avancement des travaux une circulation alternée sera momentanément mise en place manuellement ou par feux tricolores du 02 avril au 02 mai 2024 .

ARTICLE 5 : Les restrictions imposées par le présent arrêté seront signalées aux usagers par une signalisation de chantier, elle devra être conforme à l'instruction interministérielle sur la signalisation temporaire approuvée par l'arrêté du 6 novembre 1992 modifiée. La fourniture, la pose et la maintenance de cette signalisation seront assurées par l'entreprise en charge des travaux. Elle sera placée sous la responsabilité de l'entreprise pendant toute la durée des travaux.

ARTICLE 6 : L'entreprise en charge des travaux sera tenue de remettre en bon état le domaine public après intervention.

ARTICLE 7 : Toute contravention au présent arrêté sera constatée et poursuivie conformément aux lois et règlements en vigueur.

ARTICLE 8 : La présente décision peut faire l'objet d'un recours devant le tribunal administratif de ROUEN, dans un délai de deux mois à compter de la publication du présent arrêté. Le tribunal administratif peut être saisi par l'application Télérecours citoyens accessible par le site www.telerecours.fr

ARTICLE 9 : Le présent arrêté sera transmis à :
Monsieur le Commandant de la communauté de Brigades de Gendarmerie d'Ivry-la-Bataille,
Monsieur le Responsable de la Police Municipale,
Monsieur le Chef du Centre de Secours des Sapeurs-Pompiers,
Madame la Directrice Générales des Services de la Mairie La Couture-Boussey,
Monsieur le Responsable des Services Techniques de la Couture-Boussey,
Le pétitionnaire.
Les parties sont chargées chacune en ce qui la concerne, du contrôle et de l'exécution du présent arrêté.

Fait à la Couture-Boussey, le 18 mars 2024

Le Maire,
Sylvain BOREGGIO

Par délégation du Maire
Le 1er premier Adjoint
Francis DAVOUST

MAIRIE DE LA COUTURE BOUSSEY * EURE *

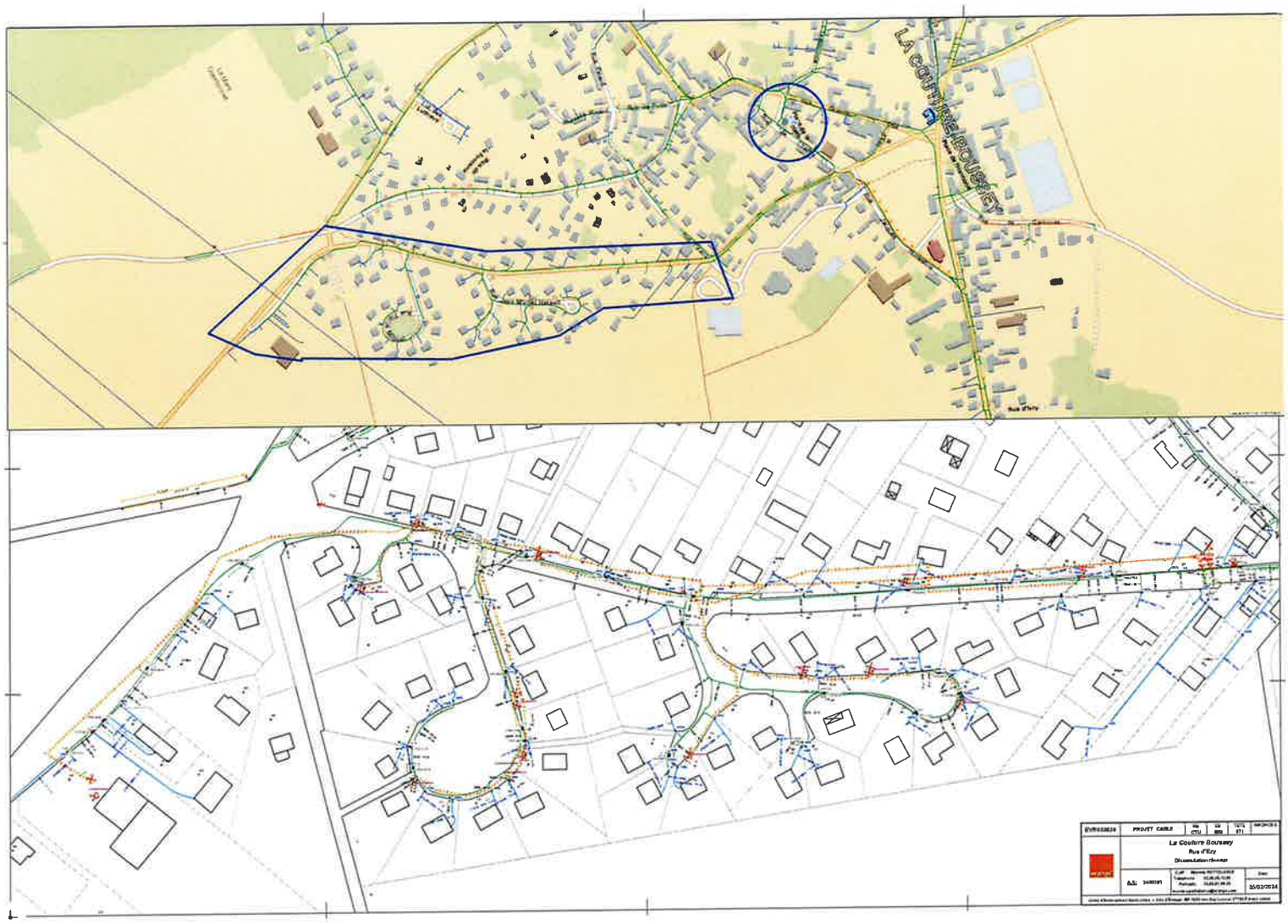
LA COUTURE BOUSSEY
PROJET CABLE
La Couture Boussey
Rue d'Ecy
25/02/2024

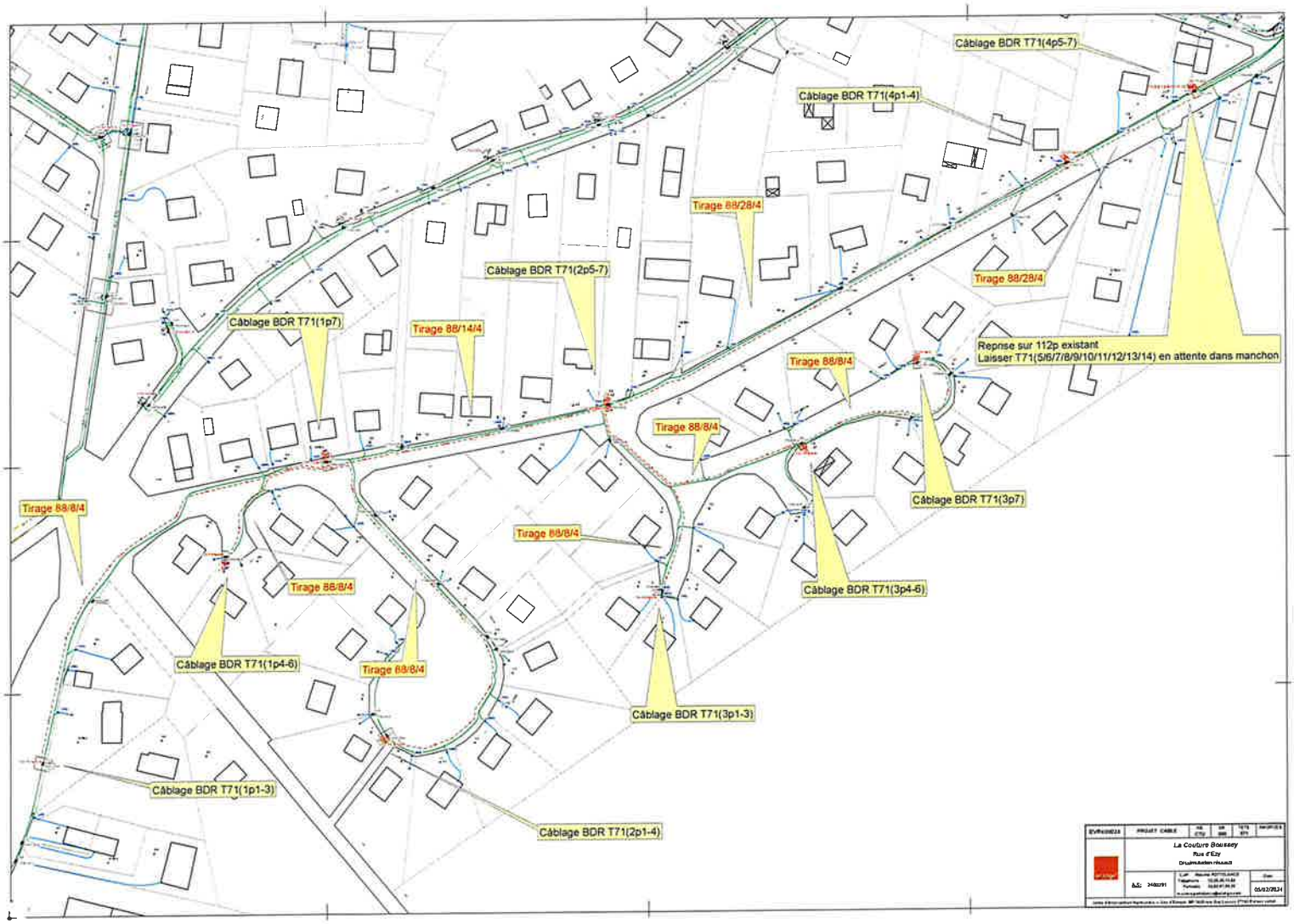
Câblage BDR T71(4p5-7)
Câblage BDR T71(4p1-4)
Tirage 88/28/4
Câblage BDR T71(2p5-7)
Tirage 88/28/4
Câblage BDR T71(1p7)
Tirage 88/14/4
Repnse sur 112p existant
Laisser T71(5/6/7/8/9/10/11/12/13/14) en attente dans manchon
Tirage 88/8/4
Tirage 88/8/4
Câblage BDR T71(3p7)
Tirage 88/8/4
Tirage 88/8/4
Câblage BDR T71(3p4-6)
Tirage 88/8/4
Câblage BDR T71(1p4-6)
Tirage 88/8/4
Câblage BDR T71(3p1-3)
Câblage BDR T71(1p1-3)
Câblage BDR T71(2p1-4)
La Couture Boussey
Rue d'Ezy
05/02/2024

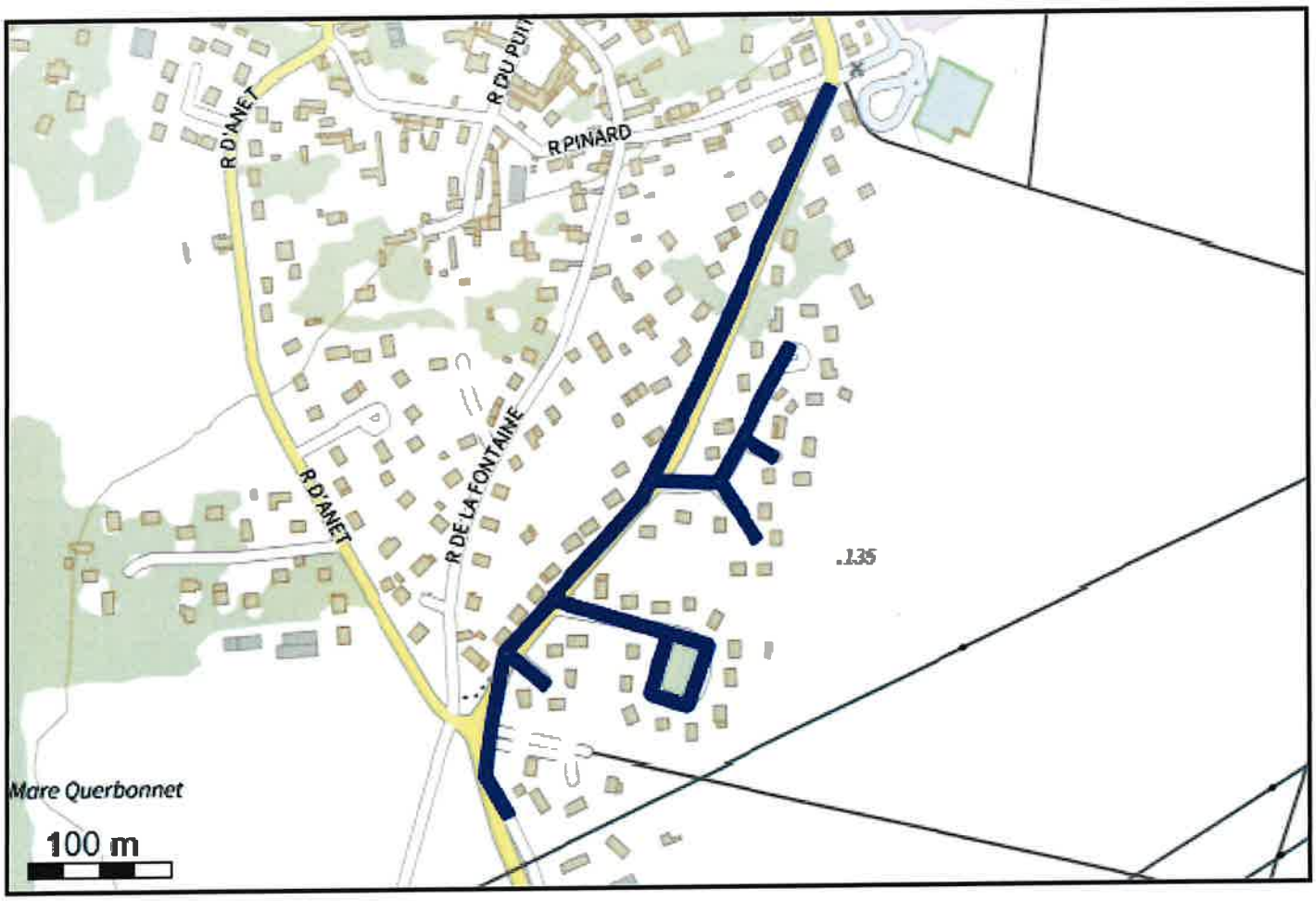
R D'ANET
R DU PUIT
R PINARD
R DE LA FONTAINE
R D'ANET
.135
Mare Querbonnet
100 m

LEGENDE	
Système géodésique	EPSG
WGS 84	EPSG 4326

Polygone 1
(48.891063 1.403487);(48.890589 1.403358);(48.890327 1.403309);(48.890076 1.403526);(48.890053 1.403464);(48.890073 1.403446);(48.890310 1.403240);(48.890325 1.403236);(48.890596 1.403287);(48.890597 1.403288);(48.891105 1.403425);(48.891117 1.403434);(48.892085 1.404787);(48.892826 1.405350);(48.894710 1.406653);(48.894690 1.406718);(48.894669 1.406703);(48.892806 1.405416);(48.892806 1.405415);(48.892218 1.404968);(48.892201 1.405550);(48.893055 1.406261);(48.893032 1.406324);(48.893012 1.406307);(48.892476 1.405861);(48.892475 1.405863);(48.892353 1.406153);(48.892313 1.406114);(48.892326 1.406084);(48.892435 1.405827);(48.892189 1.405622);(48.892178 1.405633);(48.891819 1.405981);(48.891794 1.405921);(48.891814 1.405901);(48.892154 1.405571);(48.892153 1.405570);(48.892171 1.404933);(48.892061 1.404848);(48.892055 1.404843);(48.891455 1.404004);(48.891161 1.405479);(48.891131 1.405502);(48.890735 1.405296);(48.890721 1.405251);(48.890800 1.404890);(48.890829 1.404867);(48.891200 1.405033);(48.891416 1.403950);(48.891107 1.403518);(48.890904 1.403888);(48.890868 1.403842);(48.890883 1.403814);(48.891063 1.403487);(48.891186 1.405102);(48.890837 1.404946);(48.890773 1.405240);(48.891123 1.405422);(48.891186 1.405102);
Trou 1
(48.891186 1.405102);(48.890837 1.404946);(48.890773 1.405240);(48.891123 1.405422);(48.891186 1.405102);