



✧ CHATEAUVILLAIN ✧

RENTRÉE SEPTEMBRE 2024

**INSCRIPTIONS ECOLES
MATERNELLE ET ELEMENTAIRE
EN MAIRIE**

du 27 MAI au 7 JUIN 2024

***1ère année de maternelle : les enfants nés en 2021**

***Tous les enfants qui entrent au CP**

***Les nouveaux arrivants
domiciliés dans le secteur quel que soit le niveau
(de la maternelle à l'élémentaire).**

Pièces à fournir :

- * Photocopie du livret de famille
- * Photocopie des vaccinations
- * Justificatif de domicile
- * Certificat de radiation (si nécessaire)

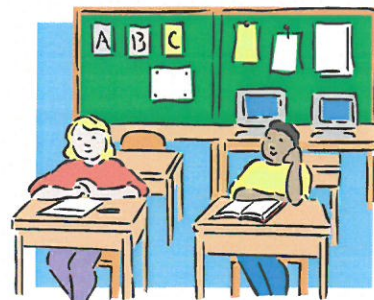

COMMENT S'INSCRIRE ???

- En téléchargeant le formulaire sur le site internet de la mairie :

<http://www.mairiechateauvillain-hautemarne.fr/>

- sur simple demande par mail :
mairie.chateauvillain@wanadoo.fr

-En Mairie

Du lundi au jeudi de 8h à 12h et de 16h à 17h30 et le vendredi de 8h à 12h et de 13h30 à 16h30

Vous pouvez renvoyer le dossier par :

- **par mail** : mairie.chateauvillain@wanadoo.fr
(document format PDF)

- **par courrier postal** à :
Mairie place de l'hôtel de ville 52120
Châteauvillain.