LE FOYER RURAL DE SAINT-GENGOUX-DE SCISSE FAIT SON

2° VIDE-GRENIER

Dimanche 16 juin 2024 de 7h à 18h

Agorespace/Stade

(500 route du Tacot, au niveau de la Cave Coopérative)

71260 SAINT-GENGOUX-DE-SCISSÉ

BUVETTE/SNACK

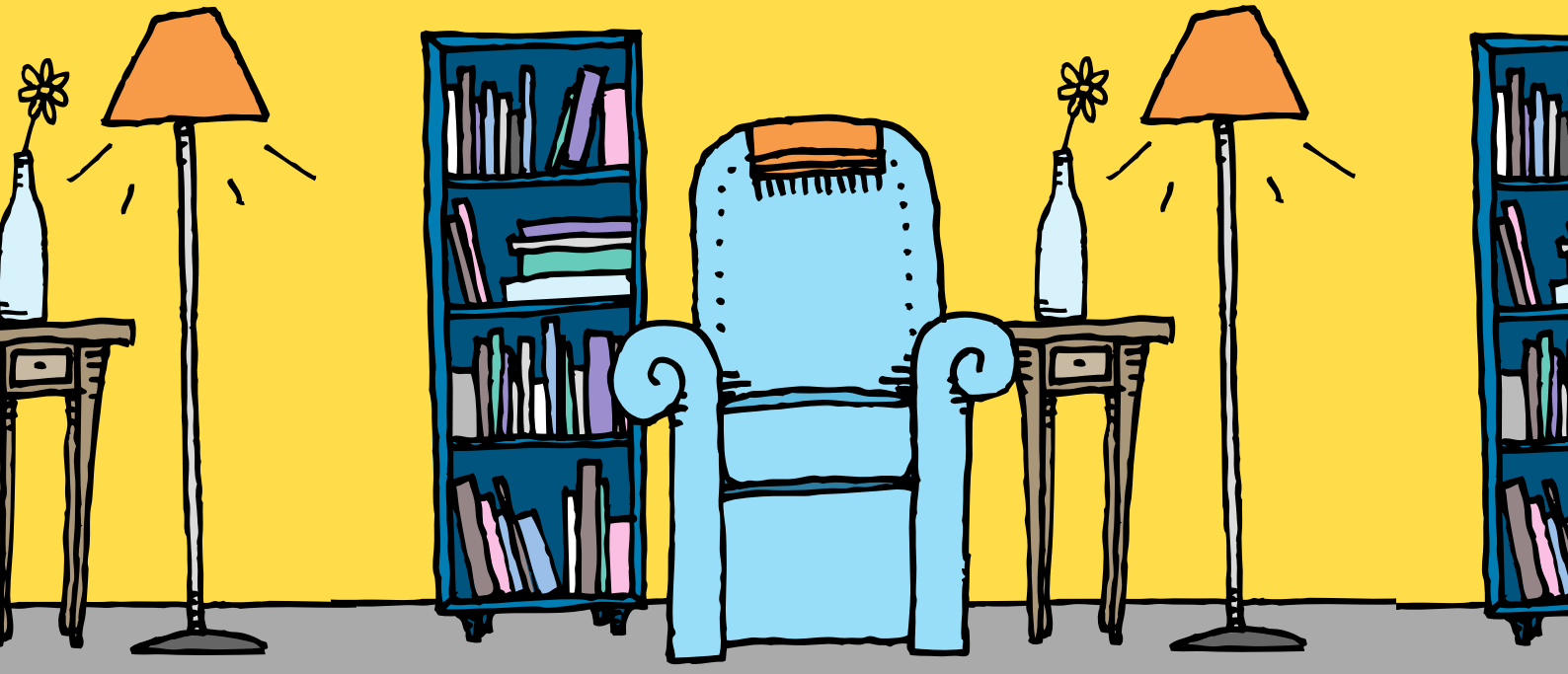

2 euros le mètre linéaire - 5 mètres minimum s'il y a une voiture
Ouverture exposants dès 5h.
Vente alimentaire et d'articles neufs interdite.

Informations/réservations par SMS exclusivement : 07 71 85 85 34
Ou par mail : foyer.rural.stgengouxdescisse@gmail.com

Inscriptions avant le 6 juin, merci de préciser votre nom , prénom, nombre de mètres linéaires souhaités et s'il y aura une voiture.