

➤ Vous souhaitez faire une demande d'Allocation Personnalisée d'Autonomie (APA à domicile)

➤ Sachez que vous avez un téléservice à votre disposition

Pour cela il suffit de cliquer sur l'adresse suivante : <https://solidarites.seinemaritime.fr>

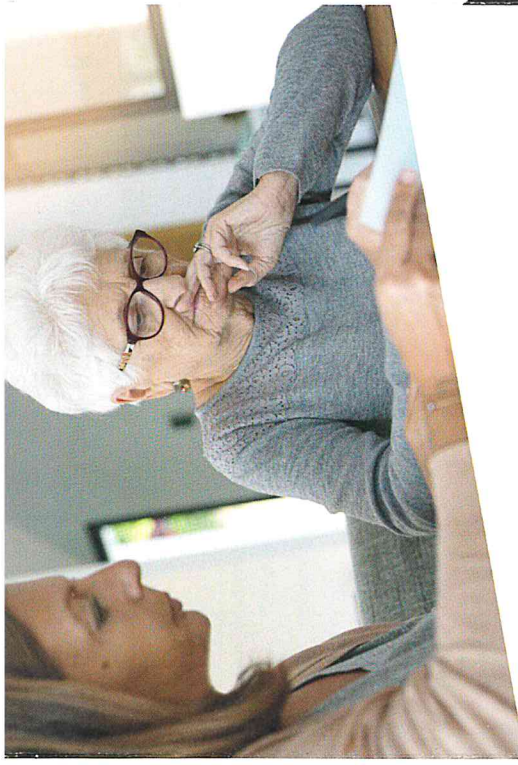

Conception, réalisation et impression : Département de la Seine-Maritime, Direction de la Communication et de l'Information - Mars 2022

Contact

DIRECTION DE L'AUTONOMIE

Direction adjointe Prestations
Quai Jean-Moulin
CS 56101 - 76101 ROUEN CEDEX

Assistance du téléservice :
02 35 15 69 70

teleserviceapa.assistance@seinemaritime.fr

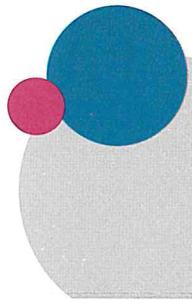

Un email de confirmation va vous être envoyé sur l'adresse mail renseignée.

Cliquez sur le lien fourni, et cette page va s'ouvrir :



ACCUEIL

Vous êtes ici : Accueil > Accueil

CONSULTER MES DOSSIERS

INFORMATIONS PERSONNELLES

- NOM DE FAMILLE :
- PRENOM :
- ANNÉE DE NAISSANCE :
- ADRESSE :
- NUMÉRO DE DOSSIER APA :
- NUMÉRO DE DOSSIER MDPH :

Prendre connaissance de l'APA 2021 à 12.96.50

Modifier mon compte

Vous pouvez maintenant commencer à faire votre demande d'Allocation Personnalisée d'Autonomie en cliquant sur la photo où il est écrit « Dossier APA ».

Une fois la demande transmise, il vous est possible de joindre des documents complémentaires que vous auriez oublié via le **Téléservice**.

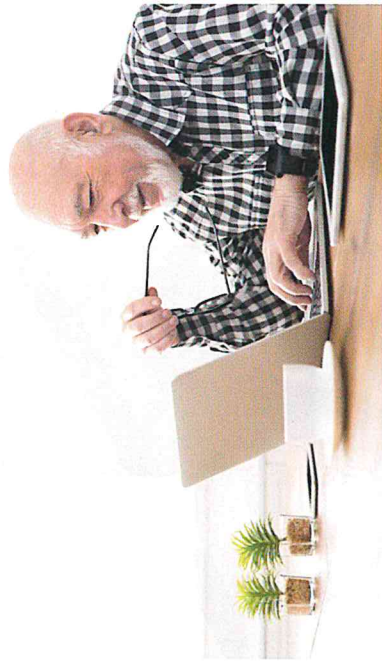

Cliquez sur

« créer un compte »

JE N'AI PAS DE COMPTE

Créer un compte >

Besoin d'aide ?



Il va vous être demandé de :

✓ Renseigner une adresse courriel

Créer un compte

Les champs marqués d'une étoile rouge * sont obligatoires

Adresse courriel * *Ex : mon.adresse@exemple.fr*

Confirmation de l'adresse courriel * *Ex : mon.adresse@exemple.fr*

✓ Cette page va s'afficher résumant les

principales informations de votre compte :

- votre numéro d'identifiant (à conserver),
- votre état-civil,
- votre adresse mail de contact,
- votre numéro de téléphone.



Veuillez noter et conserver votre identifiant de connexion. Il vous servira à vous connecter au service en ligne accompagné du mot de passe que vous venez de définir. Pour valider la création de votre compte, vous devez vous rendre sur votre boîte de messagerie, lire le courriel de validation et cliquer sur le lien d'activation.

Votre identifiant : 30000174

Nom	CARPENTIER
Prénom	MONIQUE
Date de naissance	16/01/1948
Commune	ROUEN
Pays	France
Adresse courriel	*****@gmail.com

Revenir à l'accueil

✓ Définir un mot de passe

Mot de passe *

Afficher le mot de passe

Confirmation du mot de passe *

