

ENVIRONNEMENT ET DÉVELOPPEMENT

TRAME VERTE ET BLEUE : LANCEMENT DU CHANTIER DE CRÉATION ET DE RESTAURATION DE MARES EN FAVEUR DU TRITON CRÊTÉ

La CCOV a été lauréate en 2022 de l'appel à projets « trame verte et bleue » visant à préserver et protéger les corridors écologiques (habitats) des espèces animales et végétales du territoire de la Région Grand Est.

>> Ce projet consiste à préserver et restaurer des habitats (mares, haies, arbres isolés...) favorables à certaines espèces protégées et encore bien représentées au sein du territoire de la CCOV. Il s'agit par exemple du Triton crêté, de la Cigogne noire, du Milan royal. La CCOV a conclu un partenariat avec Lorraine Association Nature (LOANA) afin d'assurer un suivi technique et scientifique des travaux dans le respect des prescriptions environnementales.

Dans ce cadre, un chantier de création et de restauration de 27 mares a débuté en décembre 2023 avec la **création de 5 mares et la restauration de 4 mares existantes**, sur les communes de Liffol-Le-Grand et Pleuvezain. En complément de ces travaux, **1500 mètres de haies ont été plantés**.

Dans le courant des années 2024 et 2025, d'autres travaux seront mis en œuvre, tels que la plantation de haies et arbres isolés, ainsi que des actions de communication/sensibilisation.

Cette opération bénéficie du soutien financier de l'Agence de l'Eau Rhin-Meuse, de la Région Grand Est et de la DREAL.



MARE RESTAURÉE À LIFFOL-LE-GRAND

GESTION DES MILIEUX AQUATIQUES

Dans le cadre de sa compétence GEMAPI (Gestion des Milieux Aquatiques et Prévention des Inondations), la CCOV contribue à l'atteinte de l'objectif européen de « bon état » des masses d'eau d'ici 2027.

Pour cela, elle assure la maîtrise d'ouvrage de plusieurs programmes de restauration et entretien de cours d'eau, l'accompagnement des porteurs de projets (associations par exemple) et le conseil aux communes et propriétaires riverains de cours d'eau. La CCOV assiste également les partenaires locaux dans le portage d'actions de restauration des milieux aquatiques.

Les **trois programmes collectifs** actuellement engagés concernent :

- **La Meuse, la Saône, le Vair inférieur et leurs affluents** : les travaux de restauration et entretien seront menés sur 4 années. Ils consisteront à entretenir et restaurer la ripisylve (éléments boisés en bord de cours d'eau), restaurer la continuité écologique, réaliser des aménagements agricoles (zones d'abreuvement aménagées pour le bétail...). La première tranche de travaux (*réalisés par l'entreprise SW Environnement avec une maîtrise d'œuvre assurée par le bureau d'études IRH*) débutera en 2024 (**communes de Bazoilles-sur-Meuse, Neufchâteau et Frebécourt pour la Meuse, Greux pour le ruisseau des Roises et Maxey-sur-Meuse pour le ruisseau du Vau**).
- **Le Vair supérieur, la Vraine, la Frézelle et leurs affluents** : l'étude de projet est en cours de finalisation. Une phase de concertation avec les propriétaires sera menée en 2024, ainsi que le dépôt des dossiers réglementaires, pour permettre la mise en œuvre des travaux en 2025.
- **L'Aroffe et ses affluents** : une étude est actuellement en cours de réalisation, en partenariat avec la Communauté de Communes du Pays de Colombey et du Sud Toulinois.

OUVRAGES HYDRAULIQUES

PROJET HEBMA : POINT SUR L'AVANCÉE DES TRAVAUX

Les aménagements établis dans le cadre du projet HEBMA (Hydraulique et Environnement du Bassin de la Meuse Amont) reprendront à compter du mois avril 2024. Ce projet, qui a été autorisé par arrêté interpréfectoral en date du 27 octobre 2024, vise à répondre par des aménagements hydrauliques à la problématique des inondations et par des aménagements environnementaux à la mauvaise qualité des cours d'eau sur le secteur de la Meuse amont.

Dans ce cadre, 3 zones de surstockage et 5 protections localisées sont prévues pour protéger les enjeux bâtis contre les crues et une vingtaine d'aménagements du cours d'eau (reméandrage, aménagement de seuil, création de lit d'étiage,...) permettront d'améliorer l'état écologique des rivières.

Planning des travaux :

Sur la CCOV :

- A Neufchâteau : travaux préparatifs sur le quai Jean Moulin (travaux de reprise d'étanchéité, qui permettront, lorsque les zones de surstockage seront créées, d'ériger le muret de protection) ;

Hors CCOV :

- Protection localisée de Vrécourt ;
- Zone de surstockage de Levécourt ;
- Restauration de la zone humide de Levécourt (redémarrage des travaux début mai).

CULTURE, LES RENDEZ-VOUS DE MARS-AVRIL

RÉSEAU DES BIBLIOTHÈQUES :



ÉCOLE INTERCOMMUNALE DE MUSIQUE :

The Musician revient pour sa deuxième édition !

Les sélections sont ouvertes à tous les passionnés de musique, et cette année, vous aurez l'opportunité de briller dans **deux catégories distinctes : classique et actuelle.**

Que vous soyez un virtuose du violon ou un guitariste électrique émérite, ce concours est fait pour vous !

Pour participer : envoyez votre performance en vidéo (3 minutes maximum), entre le 21 avril et le 21 mai 2024. Les finalistes auront la chance de se produire sur scène lors de la grande Finale, qui se tiendra le 21 juin 2024 au Trait d'Union à Neufchâteau, à partir de 20h00.

Le concours est ouvert à tous les groupes (minimum deux musiciens), sans limite d'âge.



SPECTACLES :

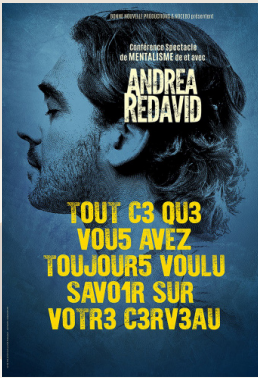

Tout ce que vous avez toujours voulu savoir sur votre cerveau - Andrea Redavid

Samedi 16 mars à 19h00

Tout public à partir de 8 ans
Durée 1h15
Tarif : 15€ / 11€ / 8€

La Scène- Châtenois

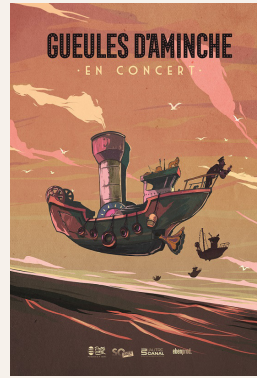

Vaisseaux - Les Gueules d'Aminche

Samedi 23 mars à 20h30

Tout public à partir de 8 ans
Durée 1h15
Tarif : 11€ / 9€ / 7€

La Scène- Châtenois



The World Tour Singing - Les 2 de la Spontanée

Samedi 13 avril à 20h30

Fortement déconseillé au moins de 10 ans
Durée 50min
Tarif : 9€ / 7€ / 5€

La Scène- Châtenois



RDV dans la fosse - The Celtic Tramps + The Manky Melters

Samedi 20 avril à 20h30

Tout public
Durée 2h30
Tarif : 11€ / 9€ / 7€

Le Trait d'Union- Neufchâteau



L'or bleu - Cie IPAC

26/04 - 27/04 - 28/04

Tout public à partir de 8 ans
Tarif : Entrée libre- reservations conseillées
Théâtre en décentralisation : plus d'infos sur www.ccov.fr



Le Grand Orchestre de Poche - Cie Gorgomar

Mardi 07 mai à 19h00

Tout public
Durée : 1h10
Tarif : 11€ / 9€ / 7€

Le Trait d'Union- Neufchâteau

EXPOSITIONS :



Soi.e sauvage - Exposition de sculptures de Géraldine Milanese

Du vendredi 08 mars au samedi 20 avril 2024

Exposition à visiter du mardi au samedi de 14h00 à 19h00 au Trait d'Union
Vernissage vendredi 15 mars à 18h30, accompagné d'une lecture musicale

Tarif : Entrée libre

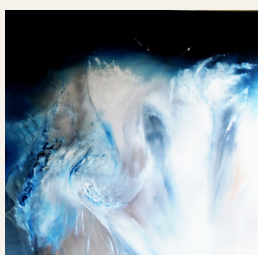

Dé-rive - Exposition de peintures, gravures et estampes de Lysa Bertholom

Du vendredi 03 mai au samedi 08 juin 2024

Exposition à visiter du mardi au samedi de 14h00 à 19h00 au Trait d'Union
Vernissage vendredi 03 mai à 18h30

Tarif : Entrée libre