illicov

EXPÉRIMENTATION

LIGNES DE COVOITURAGE RÉGULIER

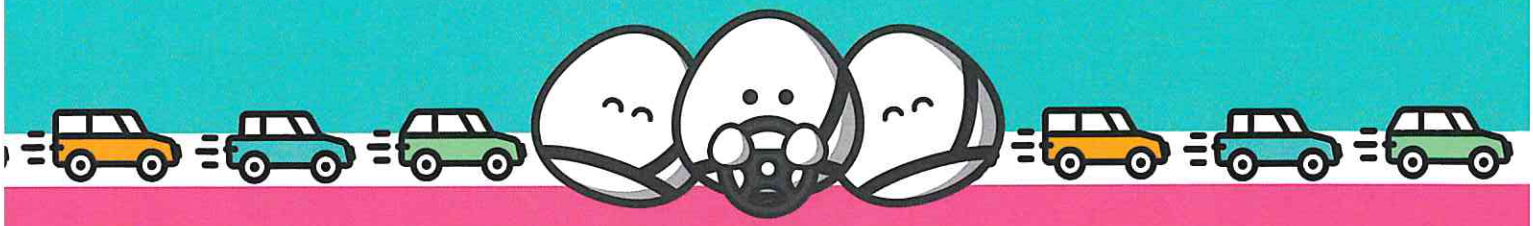

- **U1** Mesnils-sur-Iton <> Sylvains-lès-Moulins <> Evreux
- **U2** Breteuil <> Verneuil-d'Avre-et-d'Iton
- **U3** Bourth <> Verneuil-d'Avre-et-d'Iton
- **U4** Mesnils-sur-Iton <> Piseux <> Verneuil-d'Avre-et-d'Iton
- **U5** Senonches <> Fontaine-Simon <> La Loupe Gare
- **U6** Sablons-sur-Huisne (Condé) <> Nogent-le-Rotrou
- **U7** Perche-en-Nocé (Nocé) <> Berd'huis<> Nogent-le-Rotrou

Partagez vos trajets et **économisez jusqu'à 100€ par mois**

INSCRIPTIONS SUR **ILLICOV.FR**

Votre trajet est différent ?

Indiquez nous votre itinéraire favori !

Flashez-moi

interco NORMANDIE SUD EURE · perche pôle territorial · Communauté de Communes des Forêts du Perche · Terres de Perche Communauté de Communes · Entre Beauce & Perche Communauté de Communes · Collines du Perche Normand Communauté de Communes · Cœur du Perche Communauté de communes