ESTIVALES DE FAVERNEY 2024

15 SEPTEMBRE

LIBERATION DE FAVERNEY

1944/2024

80 ans

3 août

Préouverture du festival de folklore

34 ÉDITION

SPECTACLES DU MONDE

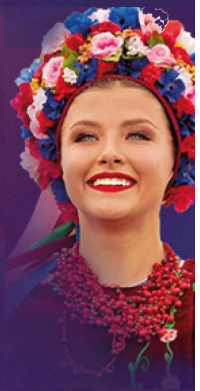

Défilé - restauration - buvette

FEU D'ARTIFICE

Juillet et août

Tous les vendredis soir

à partir de 19 h

terrain du gymnase

Soirée

PETANQUE

Ouverte à tout public

22 septembre

JOURNEES DU PATRIMOINE

Visites guidées

Exposition d'Art Sacré

Octobre Rose

13 OCTOBRE

MARCHE POUR OCTOBRE ROSE

Film et débat

14 juillet

FÊTE NATIONALE

Square Edmond Roux et monument aux Morts rénovés

Suivie d'un vin d'honneur sous chapiteau vers la salle des fêtes

15 JUIN
GRAND CONGRÈS DEPARTEMENTAL DES SAPEURS-POMPIERS

Défilé de véhicules
Restauration - Buvette
Bal et feu d'artifice

ENTREE GRATUITE

MANEGE ENFANTIN

38e Grande BROCANTE
Vide greniers

Organisée par

FAVERNEY PATRIMOINE ET ANIMATION
L'AMICALE DES SAPEURS POMPIERS LA LANTERNE
LE FOOTBALL CLUB DE FAVERNEY
Avec le soutien de
LA MAIRIE DE FAVERNEY

RESTAURATION BUVETTE

* Exposition voitures anciennes
* Trompes de chasse de la Comté Saônoise

Dimanche 5 mai
FAVERNEY
Dans les rues du centre ancien

ESTIVALES DE FAVERNEY

2024

EXPO-PEINTURE

- 21 juin -
Salle de l'Etoile

Organisée
Par
Robert
REDOUTEY

18-19-20 mai

GRANDE FÊTE PATRONALE
Feu d'artifice le dimanche soir

Renseignements:

Maison du tourisme
Tél: 03 84 76 13 61

Mairie de FAVERNEY
Tél: 03 84 91 30 71
Mail: faverney@orange.fr

FAVERNEY

Cités de caractère BOURGOGNE-FRANCHE-COMTÉ

Terres de Saône COMMUNAUTÉ DE COMMUNES