



TOURAINNE VAL DE VIENNE
Communauté de communes

ACCUEILS DE LOISIRS (3 -11 ans) ACCUEIL ADOS (11-14 ans)

Chaveignes, L'Île-Bouchard, Nouâtre,
Sainte-Maure-de-Touraine, Saint-Epain

MERCREDIS et
VACANCES

2023-2024

cc-tvv.fr

cc-tvv.fr



LES ACCUEILS DE LOISIRS (3-11 ans)

MERCREDIS périodes scolaires

VACANCES

Journée accueil 7h30-9h départ 17h30-18h30	Matin sans repas accueil 7h30-9h départ 11h30-12h15	Après-midi avec repas accueil 11h30-12h30 départ 17h30-18h30	Après-midi sans repas accueil 13h30-14h départ 17h30-18h30	Journée accueil 7h30-9h départ 17h30-18h30
---	--	---	---	---

ALSH Ste Maure maternel	✗	✗	✓	✓	✓
ALSH Ste Maure Primaire	✗	✗	✓	✓	✓
ALSH Nouâtre	✓	✓	✗	✓	✓
ALSH St -Epain	✓	✓	✗	✓	✓
ALSH Chaveignes	✓	✓	✗	✓	✓
ALSH L'île- Bouchard	✓	✓	✗	✓	✓

ouvert



fermé



L'ACCUEIL ADOS (11-14 ans)

MERCREDIS périodes scolaires

VACANCES

Après-midi PASS' JOURNEE avec repas accueil 12h30 départ 17h30-18h	Après-midi ACCES LIBRE * sans repas accueil début activité départ fin activité
---	--

Journée PASS' JOURNEE ** avec repas accueil 9h30-10h départ 17h30-18h	Matin ACCES LIBRE * sans repas accueil début activité départ fin activité	Après-midi ACCES LIBRE * sans repas accueil début activité départ fin activité
---	--	---

Accueil ados

✓	✓
---	---

✓	✓	✓
---	---	---

* selon le planning d'activités
 ** navette possible au départ des accueils de loisirs selon le planning

ouvert	✓
fermé	✗

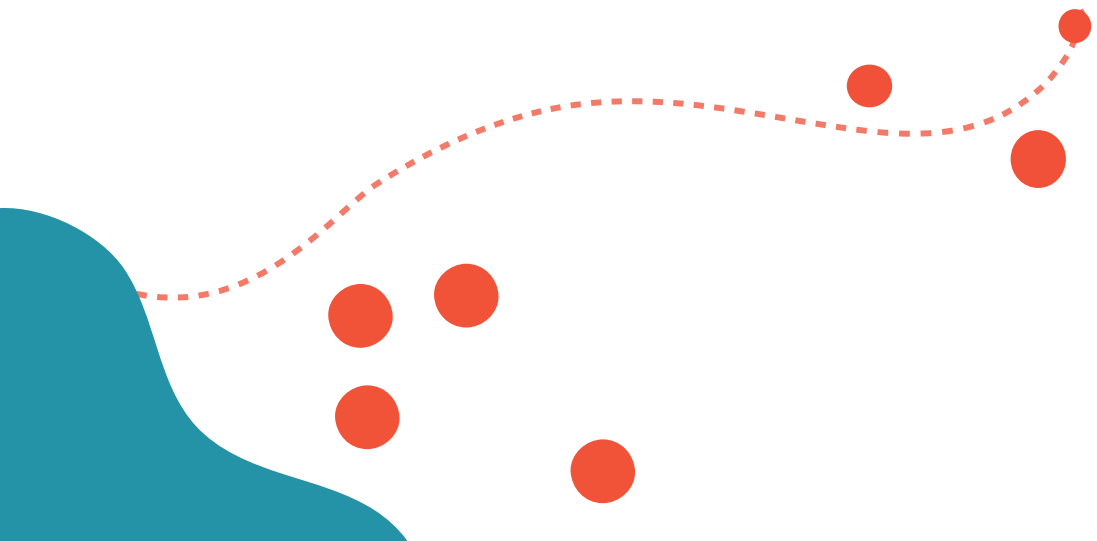

CALENDRIER 2023-2024

OUVERTURES ET RESERVATIONS

VACANCES

MERCREDIS	AUTOMNE	NOËL	HIVER	PRINTEMPS	ETE
-----------	---------	------	-------	-----------	-----

Tous les accueils de loisirs & l'accueil ados	Nouâtre St-Epain Ste Maure (primaire) Ste Maure (maternel) Accueil ados	Chaveignes L'Île-Bouchard
---	---	------------------------------

DATES OUVERTURES	Tous les mercredis en période scolaire Fermé 08/05/24	Du 23/10 au 03/11/23 Fermé 01/11/23	Du 02 au 05/01/24 Fermé du 25/12/23 au 01/01/24	Du 26/02 au 08/03/24	Du 22/04 au 03/05/24 Fermé 01/05/24	Du 08/07 au 02/08 et du 19/08 à la rentrée *	Du 08/07 au 09/08 et du 19/08 à la rentrée
------------------	---	---	---	----------------------	---	--	--

DATES RESERVATIONS	A partir du 17/07/2023	A partir du 02/10/23	A partir du 04/12/23 **	A partir du 05/02/24	A partir du 02/04/24	A partir du 03/06/2024	
--------------------	------------------------	----------------------	-------------------------	----------------------	----------------------	------------------------	--

* sauf dernier jour des vacances pour les ALSH Sainte-Maure maternel et primaire

** fermeture des inscriptions le 21/12/23

S'INSCRIRE ET RESERVER ACCUEILS DE LOISIRS (3-11 ans) ACCUEIL ADOS (11-14ans)

Via le portail famille de la CCTVV

cc-tvv.portail-defi.net

Mon enfant a déjà
fréquenté l'Accueil de
loisirs / l'Accueil ados

1. Connectez-vous au portail famille avec vos identifiants
2. Actualisez le dossier de votre enfant si nécessaire
3. Déposez dans le portail la nouvelle attestation d'assurance (2023-2024)
4. Faites une demande de réservation

Mon enfant n'a jamais
fréquenté l'Accueil de
loisirs / l'Accueil ados

1. Faites une demande d'ouverture de compte via le portail famille
2. Connectez-vous au portail famille avec vos identifiants
3. Complétez le dossier de votre enfant
4. Faites une demande de réservation

INFOS PRATIQUES

Les réservations sont possibles dès que le dossier de l'enfant est complet.

Les réservations doivent être faites au plus tard 4 jours avant la date d'accueil de l'enfant (hors week-end et jours fériés).

Le nombre de places étant limité, les réservations se font en fonction des places disponibles.

La réservation devient effective lorsqu'elle est validée par le service Enfance-Jeunesse (confirmation par mail).

2 types d'annulation sont possibles :

- le jour même sur présentation d'un certificat médical (à fournir dans les 4 jours de l'absence de l'enfant hors week-end et jour férié)
- en prévenant 7 jours avant la date d'accueil de l'enfant (limité à 3 journées par période)

En dehors des deux cas ci-dessus, toute réservation sera facturée. Que l'absence soit facturée ou non, merci de prévenir le secrétariat.

Les tarifs sont calculés en fonction du quotient familial CAF ou MSA

Tarif journée = Quotient familial /100
(tarif mini : 3,50€ / tarif maxi : 14,50€)

Tarif demi-journée avec repas = 63% du tarif journée
(tarif mini : 2,21€ / tarif maxi : 9,14€)

Tarif demi-journée sans repas = 45% du tarif journée
(tarif mini : 1,58€ / tarif maxi : 6,53€)

Accueil ados :
Adhésion annuelle (année scolaire) : 7€

Pour les familles hors CCTVV :
majoration de 14€/jour

TOURAINNE VAL DE VIENNE

Communauté de communes

Service Enfance - Jeunesse

Espace Theuriet

45 avenue du Général de Gaulle

Tél. 02 47 65 63 15 - secretariat-sej@cc-tvv.fr



cc-tvv.fr

