Allée des Couleurs 28/02/24 21:04

Actualité ADC MARS 2024

à : mairie.sommebionne@wanadoo.fr

SAINTE-MÉNEHOULD

L'ALLÉE DES COULEURS

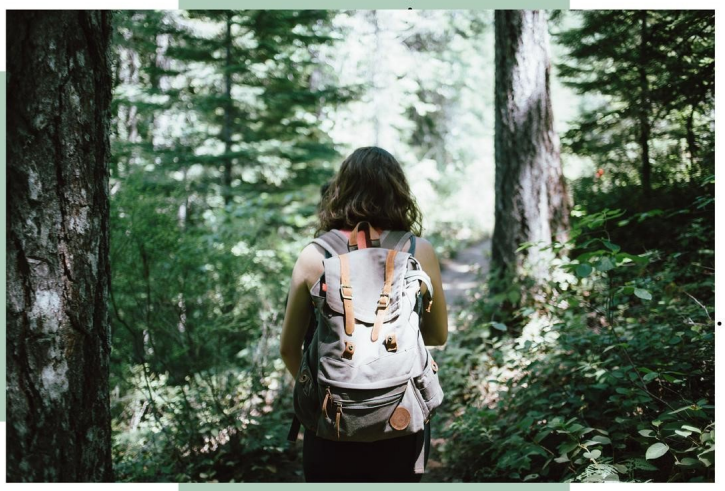

PROGRAMME DES ANIMATIONS

MARS 2024

"Choisissez les couleurs qui vous ressemblent !"

L'AQUARELLE

STAGES NATATION

L'école de l'eau de l'Aquarelle vous propose des stages de natation pour vos petits nageurs (débutant et perfectionnement) pendant les vacances scolaires.

INSCRIPTIONS

RENSEIGNEMENTS

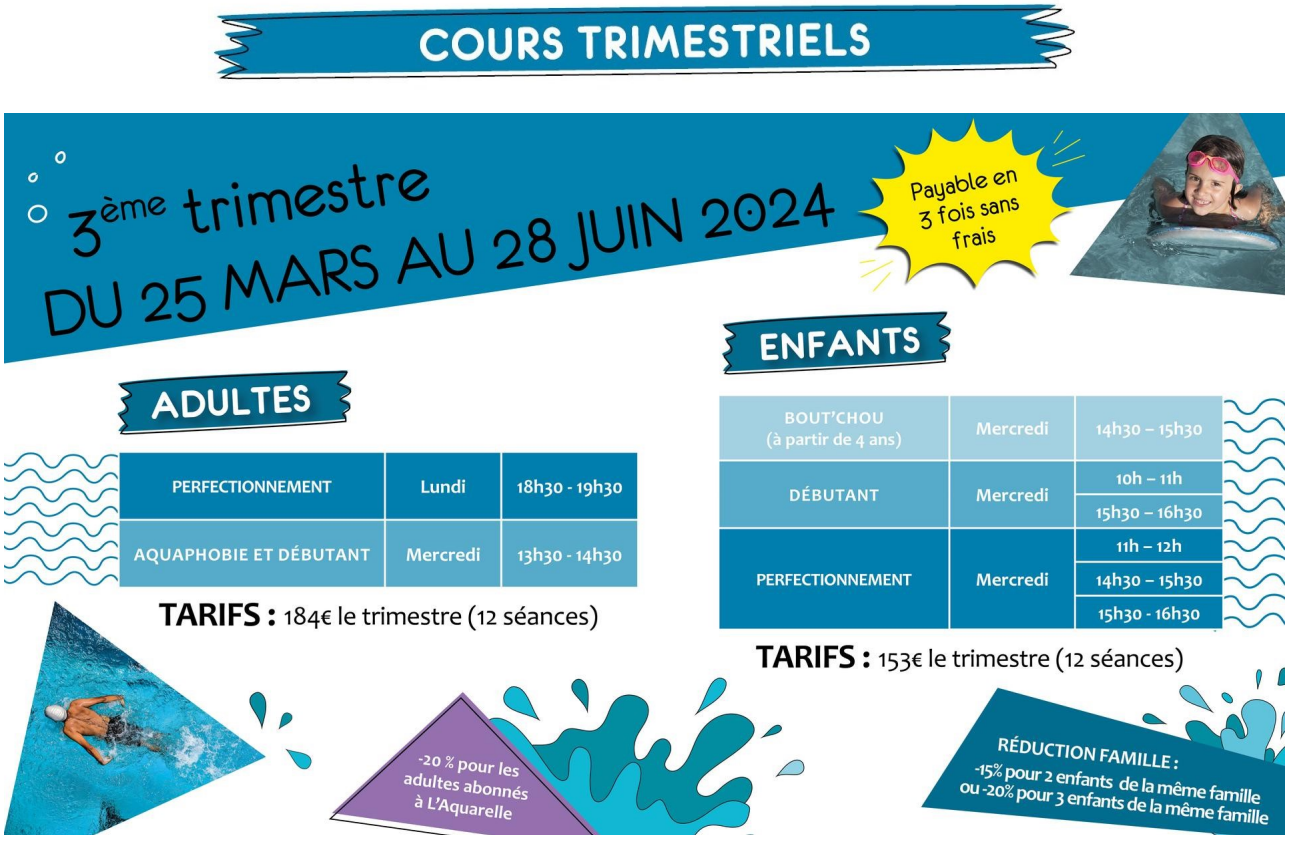

DU 11 AU 17 MARS, profitez d'une offre exceptionnelle de -15% sur les cours de natation adulte ET enfant !

INFOS PRATIQUES

S'inscrire

Mail

Téléphone

VALMY 1792

ANIMATION

ATELIER : MEUNIER EN HERBE
Mercredi 6 mars

A quoi sert un moulin ? Comment transforme-t-il le blé en farine ? Le moulin de Valmy vous livrera tous ses secrets lors d'une visite guidée spécialement destinée aux enfants. Un atelier créatif conclura la visite. En cas d'intempérie (orage et vent fort), le programme sera modifié.

- De 10h30 à 12h
- A partir de 6 ans
- 5€ / enfant

INSCRIPTIONS

MUSÉE D'ART ET D'HISTOIRE

ANIMATION

LE MUSÉE FAIT SA RÉVOLUTION !

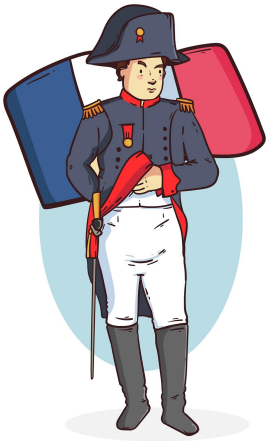

Sur inscription :

MAIL

TÉLÉPHONE

Samedi 9 mars

Visite guidée costumée

Un guide costumé vous invite à vous immerger dans l'Histoire de la ville ! Les enfants en chevaliers ou marquises du XVIIIème siècle et les grands découvriront le musée et ses trésors de la Révolution.

- Tout public
- **14h** (1h de visite)
- 5€ / personne
- Gratuit : - de 26 ans
- Sur inscriptions

Ateliers ludiques

Viens jouer au petit révolutionnaire en t'amusant. Au programme, découvre les objets de la Révolution, jeux et en jouant à des ateliers ludiques.

- Tout public
- **De 15h à 16h**
- GRATUIT
- Sur inscriptions

MÉDIATHÈQUE

ANIMATIONS

THÉ LECTURE
Spécial JOURNEE INTERNATIONALE DES DROITS DES FEMMES"
Vendredi 8 mars
Vous aimez lire et avez envie de partager vos derniers coups de cœur littéraires ? Ce rendez-vous est fait pour vous ! Sous la forme d'une rencontre conviviale autour d'un thé ou d'un café, on rit, on est ému. On arrive avec deux ou trois livres, on repart avec plein d'idées de lecture, et l'envie de revenir bien-sûr...

- Adultes
- 14h30
- Gratuit

LIVRES ET CULOTTES COURTES
Jeudi 20 mars
Les bibliothécaires accueillent poussettes, biberons et culottes courtes dans l'espace Jeunesse à partir de 9h. Un créneau spécial pour les assistantes maternelles...

- Pour les assistantes maternelles et leurs petits
- De 9h à 12h
- Gratuit

ÉVÈNEMENT

Semaine nationale de la petite enfance

Mercredi 6 mars

CINÉ MÔMES : PROMENADE POUR LES TOUT PETITS

Six courts métrages autour de la nuit, des rêves, de la peur de l'obscurité et de rencontres entre animaux et hommes… Cinq jeunes réalisateurs à l'imagination fertile pour une promenade poétique nocturne.

- A partir de 3 ans
- De 16h à 17h
- Gratuit
- Sur inscriptions

Mercredi 20 mars

LA FABRIQUE DES TOUT PETITS

Le thème de cette édition est **"Viens je t'emmène ! Se laisser guider par l'enfant"**. Pour l'occasion, on te propose de créer un décor avec de jolies couleurs et des gommettes, où ton doudou serait le héros. Où aimerais-tu l'emmener ? **(Afin de préparer au mieux l'activité, les parents sont invités à nous transmettre une photo du doudou en amont)**

- De 3 à 5 ans
- De 10h30 à 11h30
- Gratuit
- Sur inscriptions

RACONTE-MOI... UNE HISTOIRE

Viens écouter les histoires sélectionnées par Cristina sur le thème de la Semaine Nationale de la Petite Enfance.

- De 3 à 5 ans
- De 16h à 16h30
- Gratuit
- Sur inscriptions

INSCRIPTIONS

OFFICE DE TOURISME

RENCONTRE

Portraits de femmes inspirantes !

Samedi 9 mars

A l'occasion de la Journée Internationale des Droits des Femmes, le 08 mars, vous êtes conviés à un temps d'échange avec ***nos plus belles rencontres argonnaises au féminin.***
Partage d'histoires, d'expériences et de succès au travers de récits captivants...

- Tout public
- De 15h à 16h30
- Gratuit
- Sur inscriptions

INSCRIPTIONS

ANIMATIONS

INITIATION AUX BAINS DE FORÊT PRINTANNIER
Samedi 23 mars
Emerveillez-vous et observer la nature se réveiller après cette période hivernale !
Reconnectez-vous à votre saisonnalité, offrez-vous un moment rien que pour vous, au contact de la nature, une parenthèse printanière. Découvrir ou redécouvrir la forêt argonnaise avec un nouveau regard, une balade apaisante qui vous apportera calme, tranquillité et sérénité grâce aux belles énergies du printemps, qui nous invite au renouveau.

Activité proposée par Bulle de Sérénité de Mère Nature / Christine Canteau, sylvothérapeute, décoratrice et formatrice en décoration florale et végétale.

- Adultes

- **De 14h à 17h**
- 25€ / personne
- Sur inscription

INSCRIPTIONS

RALLYE PHOTOS DE PÂQUES
Samedi 31 mars

Participe à l'aventure de Pâques ! Viens récupérer ta feuille de route à l'office de tourisme et part à la recherche des photos à prendre dans notre ville à l'aide des indices fournis ! Reviens vite à l'office avec tes photos où une surprise t'attend et reste avec nous pour jouer aux chamboule-tout ou à la course aux œufs.

- De 6 à 12 ans, accompagné d'un adulte équipé d'un appareil photo
- **De 14h30 à 17h**
- 25€ / personne
- Sur inscription

INSCRIPTIONS

EXPOSITON

NOS VILLAGES D'AUTREFOIS !

Du 5 JANVIER AU 4 MARS

Plongez dans l'histoire des villages Argonnais à travers une collection de cartes postales anciennes.Véritable témoignage du passé qui vous transporte dans une époque révolue ! Découvrez la vie quotidienne d'antan avec ses marchés animés, ses scènes de la vie rurale, ses images d'églises …

Un voyage au cœur de l'Argonne rempli d'émotions et de souvenirs !

- Tout public
- GRATUIT
- Aux horaires d'ouverture de l'office de tourisme

Horaires de l'Office

DÉCEMBRE & JANVIER	Du mardi au vendredi :	9h - 12h / 14h - 18h	*Fermé dimanche et lundi*
	Samedi :	10h - 17h	
FÉVRIER, MARS, AVRIL, MAI, OCTOBRE, NOVEMBRE	Du mardi au vendredi :	9h - 12h / 14h - 18h	*Fermé le lundi*
	Samedi :	9h - 18h	
	Dimanche :	14h - 18h	
JUIN & SEPTEMBRE	Du mardi au vendredi :	9h - 12h / 14h - 18h	*Fermé le lundi*
	Samedi :	9h - 18h	
	Dimanche :	10h - 12h / 14h - 18h	
JUILLET & AOÛT	Du lundi au vendredi :	9h - 12h / 14h - 18h	*Ouvert 7 jours / 7*
	Samedi :	9h - 18h	
	Dimanche :	10h - 12h / 14h - 18h	

14-18 En Argonne

VISITER

REMONTEZ LE TEMPS EN VISITANT DES LIEUX DE MEMOIRE INCOUTOURNABLES !

LA VALLÉE MOREAU

Plongez dans l'atmosphère de ce camp qui abritait des troupes de reserve allemandes, situé dans une vallée encaissée au milieu de la forêt d'Argonne. Remontez le temps grâce à notre guide en parcourant les diverses installations construites par les soldats, restaurées par le Comité Franco-Allemand. Prévoir des chaussures adaptées.

Ouvert le samedi du 01/01/2023 au 31/12/2023

9h - 12h
Dernier départ 11H00

Tout public, uniquement en visite guidée

INFOS PRATIQUES

Réserver votre visite guidée à partir de 6 personnes

TARIFS

- Adultes : 8€50
- Enfants : 4€50

RÉSERVER

Téléphone

En ligne

S'Y RENDRE

Camps de la Vallée Moreau, RD63, 51800, Vienne-le-Château

- AGENDA -

Retrouver l'agenda de L'ALLÉE DES COULEURS en cliquant sur le bouton ci-dessous ⬇️

AGENDA

Suivez-nous !

Société Publique des Couleurs, Chemin des Hazelles, , 51800, France, SAINTE-MENEHOULD, 0326920510