

**RPI DE COGNAC SUR L'ISLE, EYZERAC, ST JORY  
LASBLOUX, ST GERMAIN DES PRES**

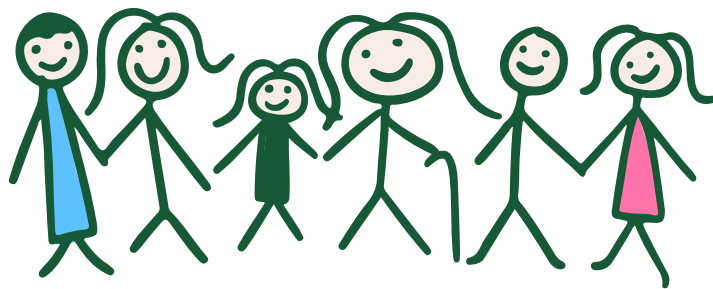

# **1ère inscription en maternelle RENTREE 2024**

**1ère étape : inscription en mairie**

## **Horaires du secrétariat :**

- **mairie de Cognac-sur-l'Isle** : 05.53.55.08.14  
Lundi, Mardi, jeudi et vendredi 9h à 12h30 / 13h30 à 17h  
Mercredi 9h à 12h30 - Samedi 9h à 12h

## **Documents à fournir :**

- les pages du livret de famille concernant les parents et l'enfant concerné (et le cas échéant jugement de divorce ou de séparation précisant l'autorité parentale et la résidence habituelle de l'enfant)
  - un justificatif de domicile
  - les pages du carnet de santé concernant les vaccinations (DTP obligatoire)
  - fournir une adresse mail valide
- 
- **enfant de 2021** : inscription en PS
  - **enfant de 2022** : inscription en TPS (sous réserve des capacités d'accueil - priorité donnée au RPI)

---

**2ème étape : contacter l'école**

**Directrice : Marion PIPET AUGEIX**

**téléphone : 05 53 55 03 06**

**mail : E.cognacsurlisle@ac-bordeaux.fr**