BESOIN D'UN COUP DE POUCE SUR VOS OUTILS NUMÉRIQUES ?

Vous pouvez vous faire accompagner auprès d'une **conseillère numérique France Services**

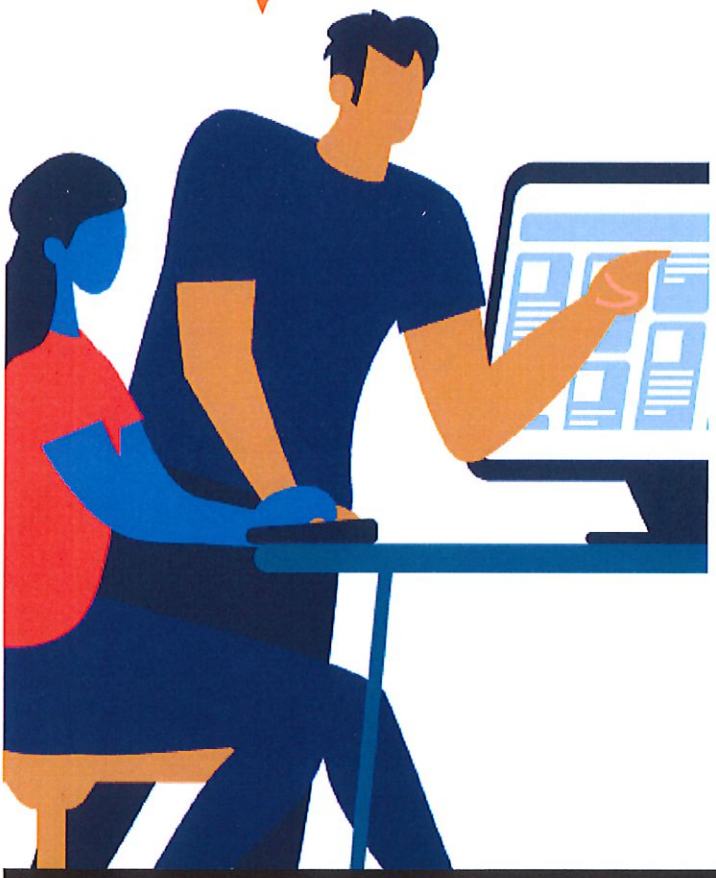

DÉCOUVRIR
l'ordinateur, la tablette et le smartphone

APPRENDRE
les outils et les bonnes pratiques

RÉALISER
des démarches en lignes

NAVIGUER
sur Internet

GÉRER
ses e-mails, ses contenus

JANVIER À MARS 2023 - SUR RDV

Lundi : 9h-12h - **Mercredi :** 13h30-17h

Mardi et jeudi : 9h-12h et 13h30-17h

Tél. 02 98 54 49 04 - conseillere.numerique@cchpb.com

CONSEILLER NUMÉRIQUE France services

Financé par GOUVERNEMENT Liberté Égalité Fraternité

FRANCE RELANCE

Financé par l'Union européenne NextGenerationEU

Opération soutenue par l'État dans le cadre du dispositif Conseiller numérique France Services

VOUS SOUHAITEZ DÉVELOPPER VOS COMPÉTENCES NUMÉRIQUES ?

Une **conseillère numérique France Services** vous propose des ateliers collectifs

- **Sécuriser ses usages numériques (2h)** > 6 places
  Lundi 23/01/2023 à 14h - Mercredi 22/02/2023 à 10h
- **Créer un mot de passe sécurisé (2h)** > 6 places
  Lundi 20/03/2023 à 14h
- **Découvrir et utiliser FranceConnect (1h30)** > 4 places
  Lundi 30/01/2023 à 14h
- **Découvrir mon espace Impots.gouv (1h30)** > 4 places
  Mercredi 01/03/2023 à 10h
- **Se repérer sur le bureau Windows (2h)** > 6 places
  Lundi 06/02/2023 à 14h
- **Gérer ses dossiers et fichiers sur Windows (2h)** > 6 places
  Mercredi 08/03/2023 à 10h - lundi 27/03/2023 à 14h
- **Gérer ses applications sur Android (2h)** > 6 places
  Mercredi 15/02/2023 à 10h - Mercredi 15/03/2023 à 10h

RENSEIGNEMENTS ET INSCRIPTION

France Services du Haut Pays Bigouden
2A rue de la mer - 29710 Pouldreuzic
Tél. 02 98 54 49 04
conseillere.numerique@cchpb.com

HAUT PAYS BIGOUDEN
COMMUNAUTÉ DE COMMUNES