

# LA PMI MET À DISPOSITION GRATUITEMENT DES PROFESSIONNELLS DE SANTÉ POUR VOUS AIDER À DÉVELOPPER VOS COMPÉTENCES DE PARENTS.

## La PMI vous accompagne

En maternité (visite d'un professionnel de santé à la naissance)

Chez vous après le retour au domicile (visite d'un professionnel de santé à votre demande)

À l'école : bilan de santé en école maternelle chez les 3/4 ans

En UTS de votre secteur (carte au dos)

En consultation médicale avec des médecins en PMI à votre demande.

## La PMI vous conseille

Sur l'allaitement et l'alimentation maternelle

Sur le rythme de vie de l'enfant : repas, sommeil, pleurs, baignages...

Sur le mode d'accueil de l'enfant (crèche, assistantes maternelles...)

Sur l'éveil, les échanges, les jeux, les câlins...

Sur des questionnements de puériculture

## La PMI vous soutient

Sur la possibilité d'aide à domicile

En cas de naissances multiples

Sur la prévention des accidents de la vie courante

Avec un suivi médical préventif et la vaccination



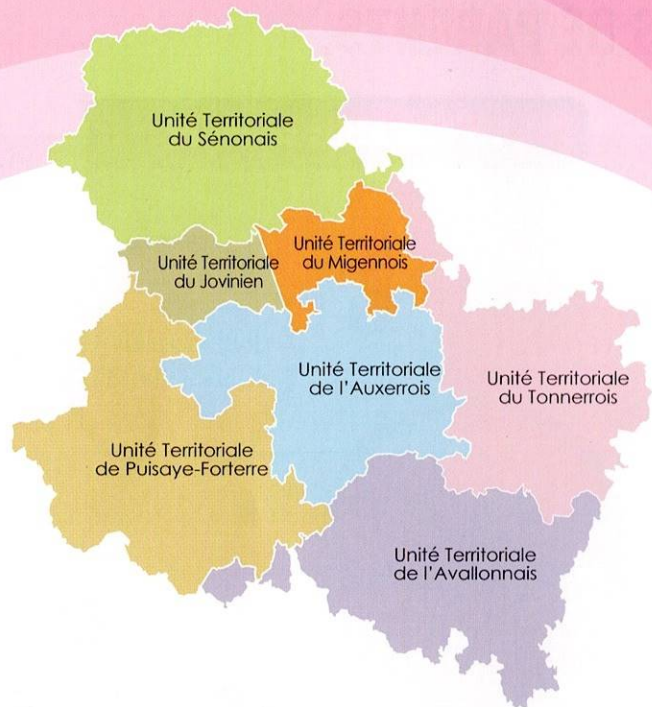

Unité Territoriale du Sénonais

Unité Territoriale du Jovinien

Unité Territoriale du Migennois

Unité Territoriale de l'Auxerrois

Unité Territoriale du Tonnerrois

Unité Territoriale de Puisaye-Forterre

Unité Territoriale de l'Avallonnais

**Unité Territoriale du Sénonais**

26, rue Camot - BP 615 - 89106 Sens Cedex

Tél. : 03 86 83 67 00

**Unité Territoriale de l'Auxerrois**

4, avenue de Perrigny - 89000 Auxerre

Tél. : 03 86 49 58 00

**Unité Territoriale du Jovinien**

1, rue Alexander Von Humboldt - 89400 Joigny

Tél. : 03 86 92 08 17

**Unité Territoriale du Migennois**

60, rue Émile Zola - 89400 Migennes

Tél. : 03 86 92 08 00

**Unité Territoriale du Tonnerrois**

35, rue Vaucorbe - 89700 Tonnerre

Tél. : 03 86 54 85 00

**Unité Territoriale de l'Avallonnais**

2, rue du Général Leclerc - 89200 Avallon *7 Route de Paris*

Tél. : 03 86 34 95 30

**Unité Territoriale de Puisaye-Forterre**

10, rue Arraul - 89130 Toucy

Tél. : 03 86 44 42 00

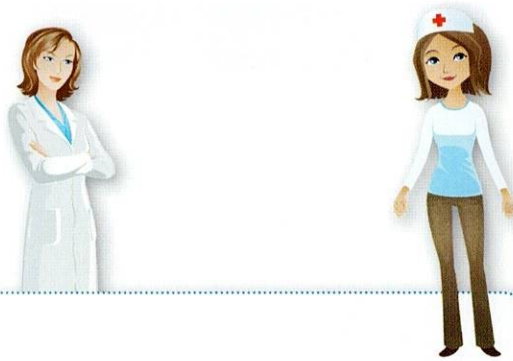

**Infirmière et puéricultrice  
de votre secteur :**

\_\_\_\_\_

\_\_\_\_\_

**Pour tous renseignements  
ou prise de rendez-vous.**



**Pôle des Solidarités Départementales**  
Direction de la Protection Maternelle et Infantile  
Hôtel du Département  
89089 Auxerre Cedex

Solidarité

Direction de la  
Protection Maternelle et Infantile



**PARENTS D'ENFANTS  
DE 0 À 6 ANS  
LA PMI VOUS PROPOSE**

...

Ne pas jeter sur la voie publique.

CD89 | Direction de la communication | Imprimeur : Voluprint Perrigny - 03 86 18 06 00 | 01 2020 (5 000 ex.)

