LE CYCLE DE L'EAU
géré par le Syndicat Mixte Eaux Confluences

PRIX DE L'EAU POTABLE
(01/01/24)

2,67 € TTC/m³
(facture type 120 m³)

PRIX DE L'ASSAINISSEMENT
(01/01/24)

3,14 € TTC/m³
(facture type 120 m³)

LES INVESTISSEMENTS DU SMEC

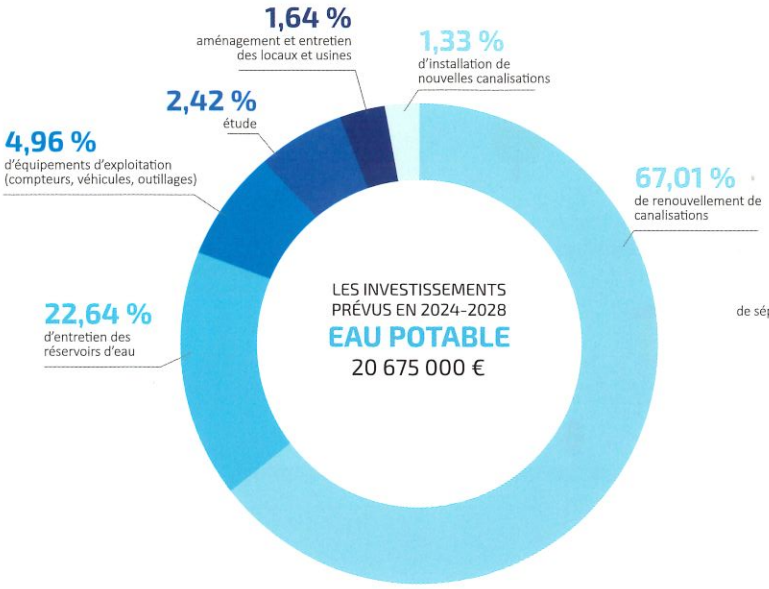

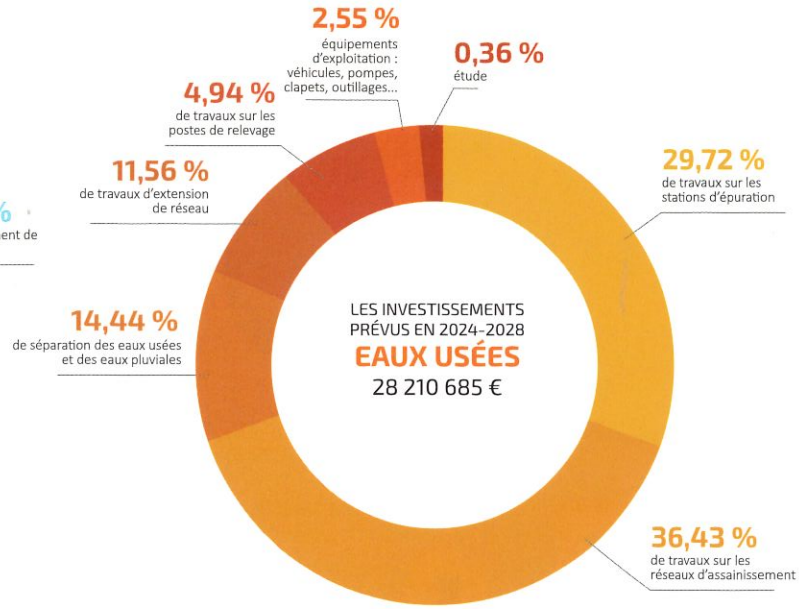

Retour sur les plus gros investissements à venir sur 2024-2028 :

EAU POTABLE

La réhabilitation des réservoirs d'eau : **4 680 000 €**

Divers travaux sur les canalisations d'eau potable : **10 335 000 €**

ASSAINISSEMENT COLLECTIF

Stations d'épuration de Larrazet-Moissac-La Ville Dieu du Temple : **11 613 320 €**

La mise en séparatif d'un secteur de Moissac : **4 000 000 €**

Les extensions des communes : **3 262 350 €**

Renouvellement et réhabilitation des réseaux : **7 896 015 €**

LE SMEC EN QUELQUES CHIFFRES

45 604 habitants soit **21 514** abonnés

23 communes pour l'eau potable

17 communes pour l'assainissement collectif

40 salariés et **37** délégués titulaires

16 stations d'épuration

3 unités de production d'eau potable

15 châteaux d'eau et

4 réservoirs enterrés

247 000 000 € de patrimoine financier

dont **72 %** pour l'eau potable et **28 %** d'infrastructure d'assainissement collectif

187 km de canalisations d'eaux usées et **992 km** pour l'eau potable

2 096 456 m³ d'eau distribuée contre **1 200 512 m³** d'eaux usées traitées

Conception : SMEC 82 / Imprimé par Printoclock

SMEC
Syndicat Mixte Eaux Confluences

Syndicat Mixte Eaux Confluences
418, Chemin de la Chaumière - BP 20061
82102 CASTELSARRASIN