POUR STOPPER SA PROLIFERATION

Le Frelon asiatique
Vespa velutina

Si vous découvrez un nid, ne cherchez pas à le détruire vous-même. Cela peut être dangereux. Son venin est puissant et peut être mortel.

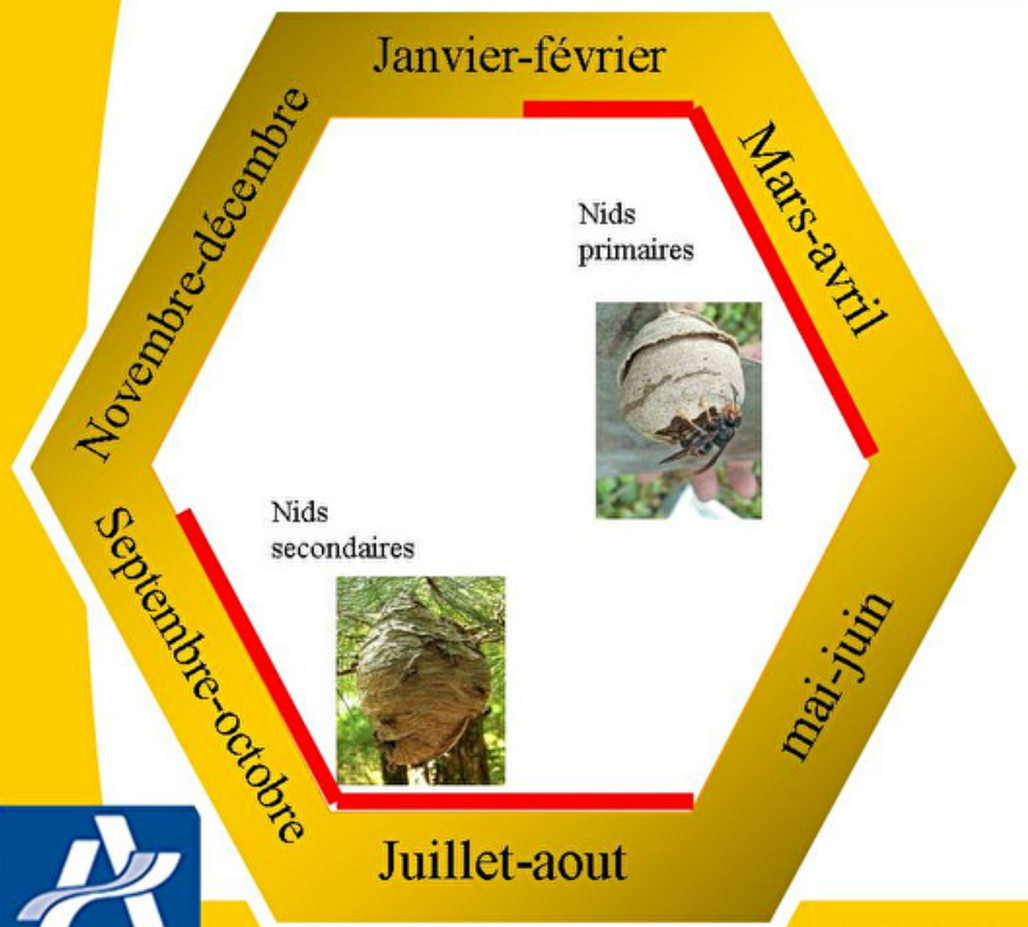

COMMENT LE RECONNAITRE

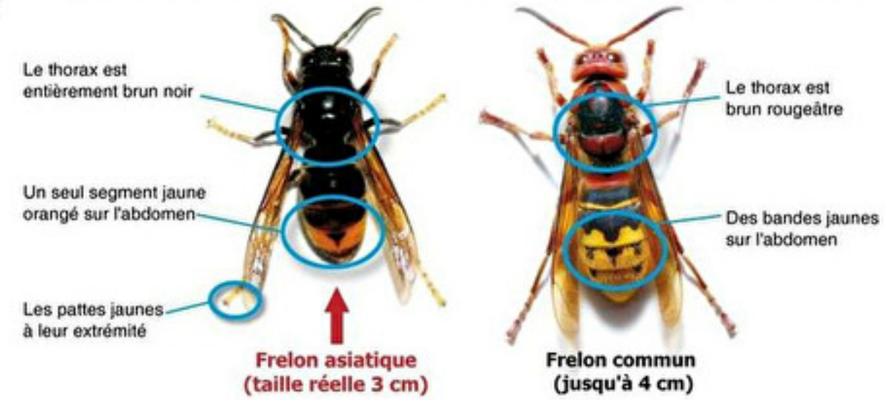

Nom commun: Frelon asiatique
Taille: environ 3 cm
Origine: Chine
Particularité: pattes jaunes
Cycle de reproduction: 13000 individus par nid et en octobre environ 500 femelles sexuées pour la reproduction l'année suivante.
Localisation: En France depuis 2004 et couvrant actuellement l'ensemble du territoire

COMMENT LE SIGNALER

1. Contactez un des apiculteurs « Diagnostiqueur frelon asiatique » (liste disponible sur **www.abeille-aisne.fr**).
2. L'apiculteur vient constater qu'il s'agit bien d'un essaim de frelons asiatiques et il informe le SDIS02 qui intervient gratuitement.

NE PAS JETER SUR LA VOIE PUBLIQUE

L'AISNE CONSEIL DÉPARTEMENTAL

IPNS

A.S.A.D.02 (Association Sanitaire Apicole Départementale)