

# Relais Petite Enfance

Cingal

Mai  
Juin  
2024

## Le programme

### Pour qui ?

Le Relais Petite Enfance (ex. RAM) s'adresse aux professionnels de l'accueil individuel (assistants maternels et gardes d'enfants à domicile), aux parents employeurs et leurs enfants âgés de 0 à 3 ans.

### Pour quoi ?

Pour vous accompagner dans vos démarches, le Relais vous propose des **accueils sur rendez-vous et des permanences téléphoniques** : renseignements sur les modes d'accueil, liste des assistants maternels agréés, informations relatives aux contrats, soutien à la parentalité et aux professionnels, etc.

Des **ateliers d'éveil** sont programmés les mardis, jeudis et vendredis matin.

La participation aux ateliers se fait sur inscription auprès du RPE par mail ou par téléphone à la réception du programme émis tous les 2 mois

*Le Relais Petite Enfance est un service gratuit.*



# Mai

**Jeudi 2 (St Sylvain)**

Bacs Sensoriels du Printemps

**Vendredi 3 (Thury-Harcourt)**

**Eveil aquatique (cf flyer)**

**Mardi 14 (Bretteville s/ Laize)**

Une Jolie Fleur pour Toi 

***RDV à la Médiathèque***

**Jeudi 16 (St Sylvain)**

**Atelier Nature** avec **Emilise Prim**

***RDV à 10h au Parc de la Flatière à confirmer***

**Vendredi 17**

Parcours de motricité

**Dojo de Gouvix de 9h15 à 10h45**

**Mardi 21 (Grainville-Langannerie)**

Une Jolie Fleur pour Toi 

***RDV à la Médiathèque***

**Jeudi 23 (Cesny-Bois-Halbout)**

**1ère Rencontre en Musique**

***RDV 10h à 11h30 à l'EHPAD***

**Vendredi 24 (Gouvix)**

**Atelier Nature** avec **Emilise Prim**

***RDV à 10h au Château d'Outrelaise à confirmer***

**Mardi 28**

Vole Vole Papillon

**Jeudi 30 (Boulon)**

Vole Vole Papillon

***RDV à la bibliothèque***

**Vendredi 31**

Psychomotricité avec

**Marion MEURISSE de 10h à 11h**

**NB: Relais fermé le 10 mai**

**Pas d'ateliers d'éveil le 7 et 10 mars**

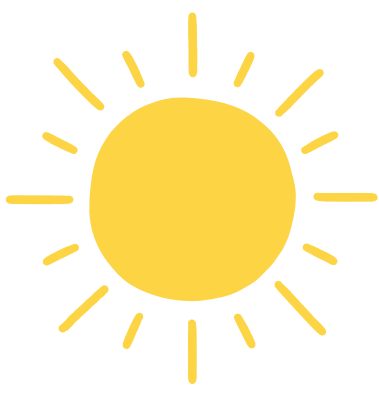

# Juin



- Samedi 1er (Bretteville s/ Laize)** ● *Fête de la Médiathèque de 10h à 12h  
(détails prochainement)*
- Mardi 4 (Bretteville s/ Laize)** ● **Visite de la Caserne des Pompiers de 10h à 11h**
- Jeudi 6 (St Sylvain)** ● Vole Vole Papillon
- Vendredi 7 (Caen)** ● **Visite babillée au FRAC de 9h45 à 11h**
- Mercredi 12 (Bretteville sur Laize)** ● *Spectacle de fin d'année (cf flyer)*
- Jeudi 13 (La Pommeraye)** ● *Sortie de fin d'année avec le RPE Les Bout'rans  
RDV à 10h au Théâtre Equestre\**
- Vendredi 14** ● Bacs Sensoriels de l'Eté
- Mardi 18** ● **Atelier Nature** avec **Emilise Prim**
- Jeudi 20 (Forêt de Grimbosq)** ● avec le RPE Les Bout'Zans  
*RDV 10h au Parking de la Petite Bichotte\**
- Vendredi 21** ● Parcours de motricité  
**Dojo de Gouvix de 9h15 à 10h45**
- Mardi 25** ● **Atelier Découverte**
- Jeudi 27** ● avec **Margaux et ses Nouveaux Animaux de Cie (NAC)**
- Vendredi 28 (Grimbosq)** ● *Visite de la Ferme Agricole  
RDV à 10h au 119 impasse SCEA du vieux grimbosq*

\*possibilité de pique-niquer



**NB: Relais fermé le 10 et 11 juin  
Pas d'ateliers d'éveil le 11 juin**



# Relais Petite Enfance

## Cingal

**Coraline Jouault**

**2 Rue du Roselin - 14680 Gouvix**

**07.88.17.72.35 / 02.31.27.18.20**

**rpe-gouvix@cingal-suisseenormande.fr**

### Permanences téléphoniques et accueil sur RDV :

Lundi : 8h45 - 18h

Mardi : 13h30 - 18h

Mercredi : 8h45 - 12h30

Jeudi : 13h30 - 16h

Vendredi : 13h30 - 16h

### Ateliers d'éveil :

Les mardis, jeudis et vendredis matin de 9h30 à 11h30

A **Saint Sylvain** les 1er et 3e jeudis de chaque mois :

-Ateliers d'éveil de 9h30 à 11h30

-Permanence et accueil sur rendez-vous de 13h30 à 16h

Imp. du Gymnase, 14190 Saint-Sylvain



Communauté de communes  
Cingal - Suisse Normande

