Depuis le 11 mars 2024, les poubelles traditionnelles ont été remplacées **par des conteneurs enterrés** *situés en bas de la route du Village de Pommiers la Placette.*

96 habitations sont concernées (voir plan ci-après)

Dernière collecte des bacs à roulettes

- *Mardi 19 mars : Résiduels (bac gris)*
- *Mardi 26 mars Emballages et papiers (bac jaune) et alimentaire (bac marron) :*

Retrait des bacs de tri (jaune et marron)

Le bac noir est conservé par vous ou bien déposé par vos soins à la déchetterie

- *Vendredi 29 mars (les déposer devant chez vous idéalement le 28 au soir)*

ORDURES MENAGERES
DÉCHETS NON RECYCLABLES
SULO

EMBALLAGES MENAGERS
EMBALLAGES ET PAPIERS
SULO

VERRE
BOUTEILLES ET POTS
SULO

DECHETS ALIMENTAIRES
DÉCHETS ALIMENTAIRES
SULO

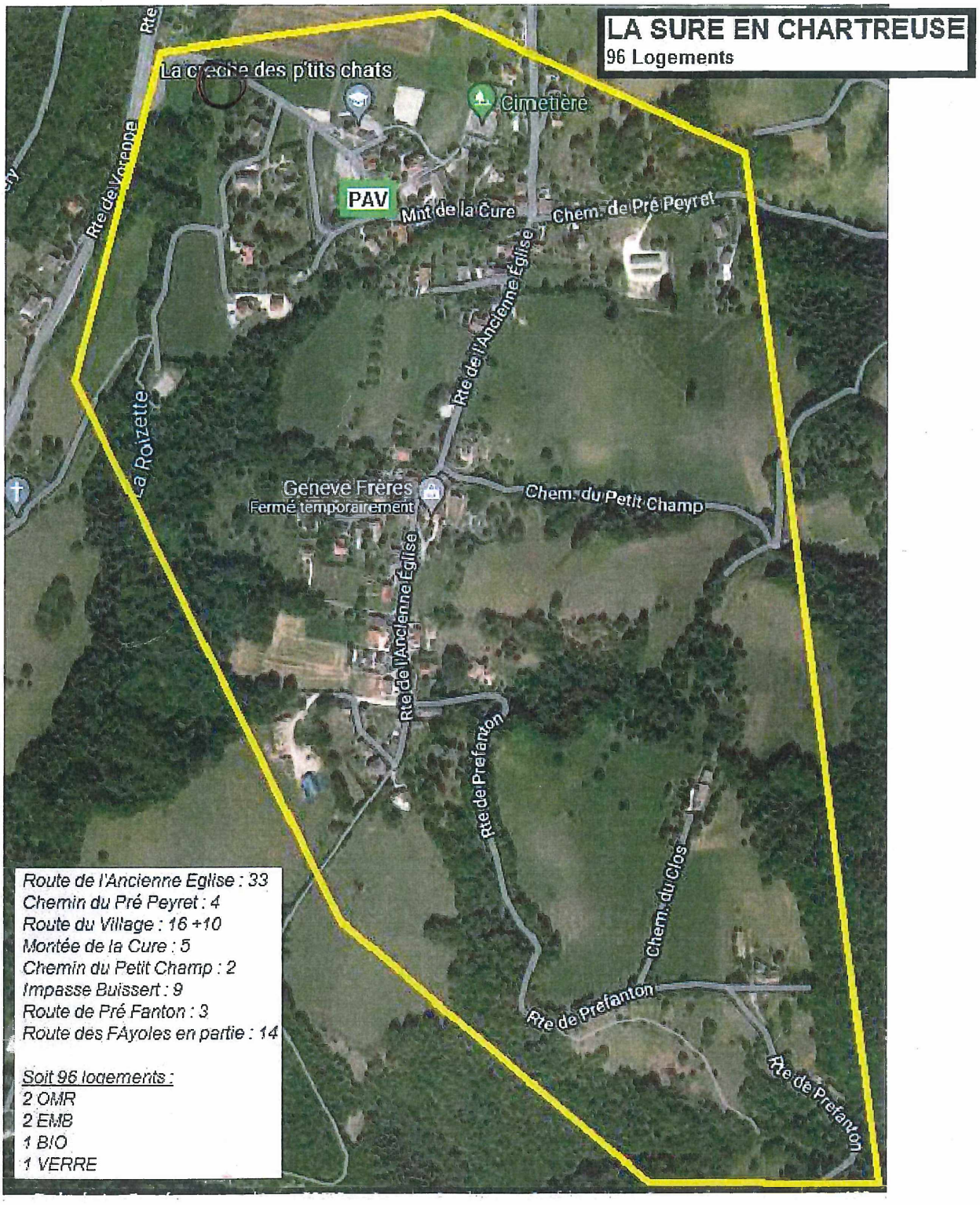

PDF created with pdfFactory trial version www.pdffactory.com

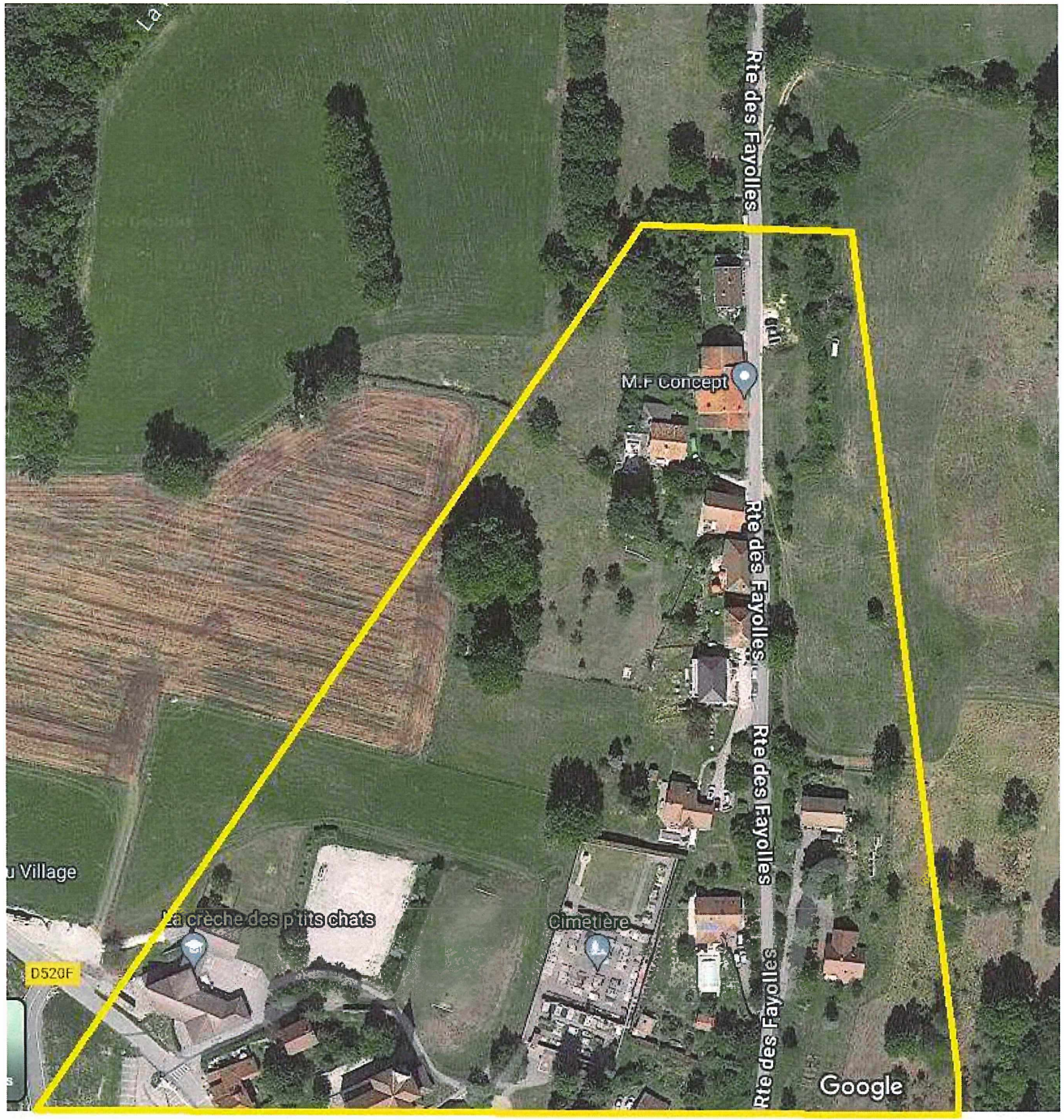

Printed with pdfFactory trial version - purchase at www.pdffactory.com