Programme des activités du RPE
Mars et Avril 2024

Bonjour à toutes et tous,

Faisons place au printemps en fêtant Carnaval, puis en nous inscrivant dans la « Semaine Nationale de la Petite Enfance », sans oublier la chasse aux œufs et les sorties nature sur le site des Charmes de Sermoyer et dans le jardin-forêt de Simandre.

Spécialement pour les parents de nouveau-nés : ne ratez pas la séance massage du 26 mars qui vous sera exclusivement dédiée, en partenariat avec la puéricultrice de secteur.

Geneviève PAPIN.

Mars

Semaine 10 : du 4 au 8 mars

☐ Mardi 5: **Atelier d'éveil**
(de 9h15 à 11h, Espace Enfance Jeunesse de CUISERY)

☐ Jeudi 7: **Motricité avec Guillaume Renoud, animateur sportif**
(de 9h à 10h45, salle d'Evolution de ROMENAY)

☐ Vendredi 8: **Carnaval : venez déguisés !**
(de 9h15 à 11h, Salle Associative de SIMANDRE)

Semaine 11 : du 11 au 15 mars

☐ Mardi 12: **Atelier motricité avec Mobil'Gym**
(de 9h15 à 10h, Espace Enfance Jeunesse de CUISERY)

☐ Jeudi 14: **Carnaval : Venez déguisés !**
(de 9h15 à 11h, salle Chevauchet de ROMENAY)

☐ Vendredi 15: **Atelier d'éveil**
(de 9h15 à 11h, Salle Associative de SIMANDRE)

SEMAINE DE LA PETITE ENFANCE
DU 16 AU 23 MARS

Semaine 12 : du 18 au 22 mars

☐ Lundi 18 : **Spectacle Petite Enfance**
(de 9h30 à 10h, Espace Enfance Jeunesse de CUISERY)

☐ Mardi 19 : **Atelier sensoriel Snoezelen**
(en 2 groupes : de 9h à 10h ou de 10h à 11h, Espace Enfance Jeunesse de CUISERY)

☐ Jeudi 21: **Atelier Yoga avec Jessica Verdot**
(de 9h15 à 11h, Salle Chevauchet de ROMENAY)

☐ Vendredi 22: **Atelier d'éveil musical avec Nathalie Fafet**
(de 9h15 à 11h, Salle Associative de SIMANDRE)

Qu'est-ce que la Semaine de la Petite Enfance?

La Semaine Nationale de la Petite Enfance propose chaque année à tous les acteurs de la petite enfance de mettre en lumière les enjeux fondamentaux du développement et de l'éveil de l'enfant de 0 à 6 ans. Cette année, le thème est : **"Viens, je t'emmène".**

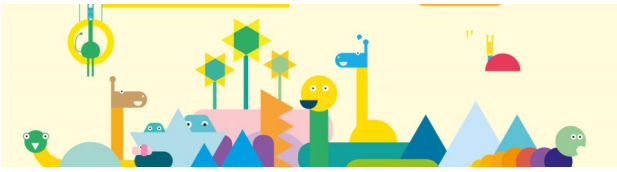

Semaine 13 : du 25 au 29 mars

☐ Mardi 26 : **Atelier massage bébé parent/enfant de moins de 9 mois avec Alicia Moreau, puéricultrice de PMI**
(de 9h15 à 10h, Espace Enfance Jeunesse de CUISERY)

☐ Jeudi 28 : **Atelier Bébés Lecteurs avec Natalie Damay -Vissuzaine, conteuse bénévole**
(de 9h15 à 11h salle Chevauchet de ROMENAY)

☐ Vendredi 29 : **Atelier d'éveil**
(de 9h15 à 11h, Salle Associative de SIMANDRE)

Pourquoi masser bébé ?

Pour renforcer le lien parent-enfant, pour partager un moment de plaisir, pour offrir un moment de bien-être à votre enfant,...

Pensez à apporter :

- **une serviette,**
- **une couverture,**
- **de l'huile de massage/olive/ liniment.**

Avril

Semaine 14 : du 1er au 5 avril

☐ Mardi 2 : **CHASSE AUX ŒUFS**
Venez avec votre panier !
(RDV à 9h30 sur le Parking du Centre Eden de CUISERY)

☐ Jeudi 4: **Motricité avec Guillaume Renoud, animateur sportif**
(de 9h à 10h45, salle d'Evolution de ROMENAY)

☐ Vendredi 5: **Atelier d'éveil**
(de 9h15 à 11h, Salle Associative de SIMANDRE)

Semaine 15 : du 8 au 12 avril

☐ Mardi 9: **Sortie au site des Charmes avec Céline Muller du Centre Eden**
(Rdv à 9h30 au parking, 399 en Epervay à Sermoyer)
Non accessible en poussette ! ⚠

☐ Jeudi 11: **Atelier d'éveil**
On sème des zinnias !
(de 9h15 à 11h, Salle Chevauchet de ROMENAY)

☐ Vendredi 12: **Atelier d'éveil On sème des zinnias !**
(de 9h15 à 11h, Salle Associative de SIMANDRE)

Semaine 16 : du 15 au 19 avril (vacances scolaires)

☐ Mardi 16: **Balade contée dans la nature**
(RDV à 9h15 devant la Maison du Temps Libre, à côté de Colruyt à CUISERY)

☐ Jeudi 18: **Atelier Bébés Lecteurs avec Natalie Damay -Vissuzaine, conteuse bénévole**
(de 9h15 à 11h salle Chevauchet de ROMENAY)

☐ Vendredi 23: **Eveil à la nature au jardin-forêt des Accords du Lion d'Or avec Manon Duret**
(RDV à 9h15 sur le parking de l'école à SIMANDRE)
Pensez aux bottes et vêtements qui peuvent se salir !

Semaine 17 : du 22 au 26 avril (vacances scolaires)

PAS D'ATELIER D'EVEIL

Bonnes vacances de Printemps !

Règlement de fonctionnement des ateliers d'éveil

Les ateliers d'éveil proposés par le Relais Petite Enfance itinérant de Cuisery sont gratuits et destinés aux assistantes maternelles, parents et jeunes enfants de moins de 6 ans, de la Communauté de Communes Terres de Bresse. Ils ont lieu principalement les mardis, jeudis et vendredis de 9h15 à 11h sur les communes de Cuisery, Romenay et Simandre.
Voici quelques points relatifs au fonctionnement de ces ateliers d'éveil qu'il est important de respecter, pour le bien être de tous dans un temps collectif, surtout pour l'enfant.

★**Déroulement d'un atelier d'éveil**:

- 9h15 à 9h30: temps d'accueil permettant à chacun de mieux se connaitre et d'arriver à son rythme
- 9h30 à 10h30: jeux libres et proposition d'activités plus spécifiques
- 10h30 à 10h45: rangement de la salle d'animation
- 10h45 à 11h: temps de lecture/comptines pour un retour au calme et départ.

★Les enfants sont **sous la responsabilité des adultes** qui les accompagnent durant tout le temps de l'animation.
★Afin de respecter l'hygiène des locaux, les adultes et enfants accueillis doivent **se déchausser** avant chaque animation. (N'hésitez donc pas à venir avec vos chaussons car le sol peut être froid).
★ Pendant les activités manuelles, les enfants doivent **être accompagnés** sans pour autant qu'on fasse à leur place: on ne recherche pas un résultat parfait mais **le plaisir de la découverte de nouvelles sensations** pour l'enfant (les odeurs, le toucher de différentes textures, la gommette qui se colle n'importe où…).
★Permettre à l'enfant qu'il choisisse ses activités, et **accepter qu'il n'ait pas toujours envie** de participer à ce qui lui est proposé.
★ Garder à l'esprit que les enfants sont attentifs, même en jouant, aux conversations d'adultes et sont **sensibles aux mots utilisés**.
★Pour des questions administratives lourdes, merci de **prendre rendez-vous** avec l'animatrice, pour ne pas perturber les animations.
★La participation des enfants **au rangement de la salle**, à hauteur de leurs capacités, contribue à l'apprentissage des habiletés sociales.
★**En cas de maladie contagieuse ou suspicion de maladie**, il est préférable que l'enfant reste au domicile de son assistante maternelle ou chez lui.
★**Chaque adulte s'engage à ne prendre en photo que les enfants dont il a la charge.**

Coin des Infos :

Le Relais Petite Enfance sera fermé le 29 février et le 1er mars ainsi que les 25 et 26 avril.

Rappel :

Les prochaines séances **d'Analyse de la Pratique** auront lieu les mardis **5 mars et 2 avril 2024.**

La formation **« gestion des émotions chez l'enfant »** aura lieu les samedis 16 et 23 mars 2024.

Horaires de permanence à Cuisery :

(Sur RDV uniquement)

Lundi de 13h30 à 16h30
Mardi de 13h30 à 19h30
Jeudi de 13h30 à 16h30
Vendredi de 13h30 à 19h

Relais Petite Enfance
Itinérant « Les piou-pious »
Rue de Wachenheim 71290 CUISERY
06.31.98.13.09 - ramcuisery@terresdebresse.fr