CIE ÔRAGEUSE

ATELIERS
THÉÂTRE - SLAM - MUSIQUE

PRATIQUE ARTISTIQUE

17 - 18 - 19 AVRIL À ENTRAYGUES

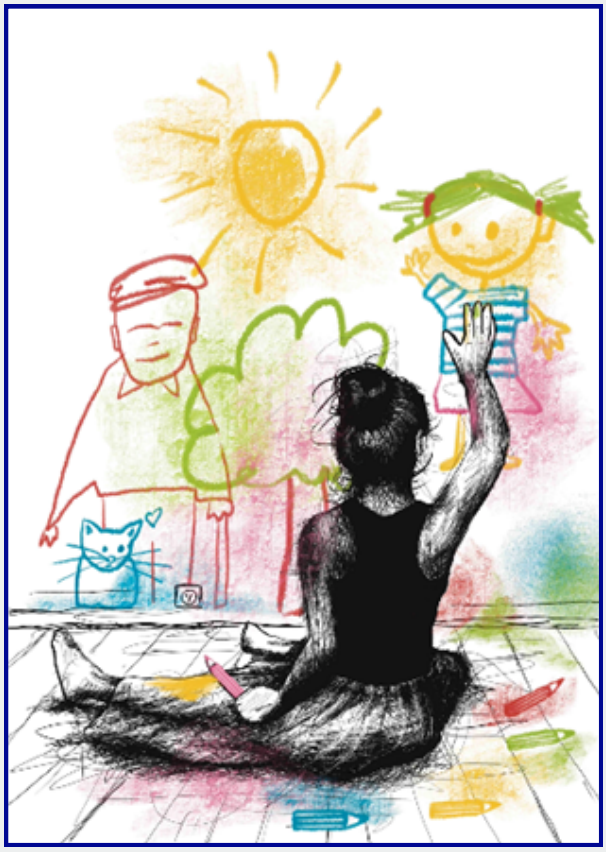

LA COMMUNAUTÉ DE COMMUNES COMTAL LOT ET TRUYÈRE PROPOSE DES ATELIERS DE PRATIQUE ARTISTIQUE À DESTINATION DES ADOLESCENT.E.S !

AVEC SARAH CARLINI ET GUILHEM ARTIÈRES, COMPAGNIE ÔRAGEUSE

POUR LES ADOS !
GRATUIT

Comtal Lot Truyère Communauté de Communes

INFORMATIONS ET INSCRIPTIONS :
CULTURE@3CLT.FR OU 05.65.48.33.90

ATELIER THÉÂTRE

ABORDER LES BASES DU MÉTIER DE COMÉDIEN.NE : PRENDRE L'ESPACE, MAITRISER SA VOIX ET SON SOUFFLE, APPRENDRE À JOUER AVEC LES AUTRES, PRENDRE PLAISIR SUR UN PLATEAU, ABORDER LA LECTURE À VOIX HAUTE ET LA SINCÉRITÉ D'UN TEXTE. DÉCOUVERTE DES ÉCRITURES MULTIPLES DU SPECTACLE VIVANT EN PRISE DIRECTE AVEC LE PLATEAU DE THÉÂTRE À TRAVERS LES THÉMATIQUES ET FORMES DU SPECTACLE CONTEMPORAIN, CRÉATION DE MISES EN VOIX ET EN MOUVEMENT CRÉATION D'IMAGES ET DE COURTES SCÈNES NON VERBALE EN LIEN AVEC THÉMATIQUE DE LA CRÉATION « LES 4 SAISONS DE MES 5 ANS ».

CREATION ET ACCOMPAGNEMENT MUSICAL

ATELIERS SLAM ET MISE EN VOIX, ANIMÉS PAR GUILHEM ARTIÈRES ET SARAH CARLINI. À PARTIR DES TEXTES DES PREMIERS JOURS D'ATELIERS ET DANS LE BUT D'UNE RESTITUTION EN PUBLIC : MISE EN VOIX, MISE EN MOUVEMENT. DÉCOUVERTE DU PLATEAU, SON RYTHME, SON SACRÉ. TRAVAIL AUTOUR DE TEXTES PAR LE BIAIS D'EXERCICES DE MISE EN VOIX, DE MASTICATION, D'ÉMOTION. TRAVAIL DU RYTHME DE LA PAROLE PUIS DE L'ESPACE THÉÂTRAL. TRAVAIL DES TEXTES PRODUITS PAR LES JEUNES ACCOMPAGNÉS EN LIVE PAR GUILHEM AU PIANO ET PAR CERTAINS STAGIAIRES.

RESTITUTITON

REPRÉSENTATION DU SPECTACLE NÉ DES ATELIERS. UN BORD DE SCÈNE AURA LIEU APRÈS LA REPRÉSENTATION AFIN DE POUVOIR CRÉER LA RENCONTRE ENTRE LES SPECTATEURS ET LES COMÉDIEN.NES

INSCRIPTION SOUHAITÉE AVANT LE 10 AVRIL.

CHAQUE PERSONNE INSCRITE S'ENGAGE À SUIVRE L'ENSEMBLE DES ATELIERS.
CO-VOITURAGE POSSIBLE.
L'ORGANISATEUR SE RÉSERVE LE DROIT D'ANNULER L'OPÉRATION DANS LE CAS OÙ LE NOMBRE DE PARTICIPANT.E.S SERAIT INSUFFISANT.

Comtal Lot Truyère Communauté de Communes