Le FRELON ASIATIQUE en Côte d'Or

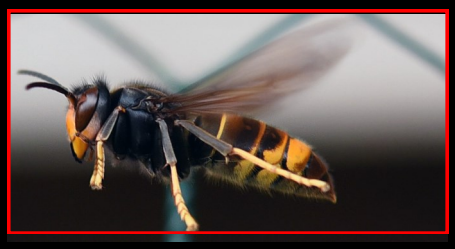

Plan de lutte 2024

COMMENT LE RECONNAITRE

À DETRUIRE

FRELON ASIATIQUE

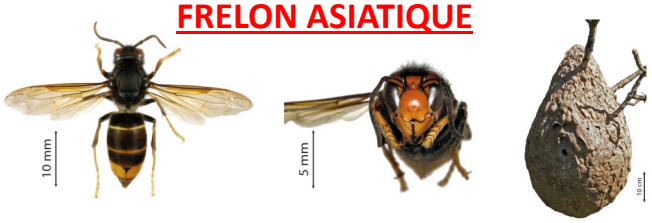

- Aspect globalement noir avec cul jaune orangé et pattes jaunes
- Vol rapide et agile
- Le nid possède une entrée latérale

À RESPECTER ++

FRELON EUROPÉEN

- Aspect ressemblant à une très grosse guêpe, les 3/4 de l'abdomen jaune bariolé de noir comme « *les Daltons* »
- Vol lourd
- le nid possède une entrée située à l'extrémité inférieure

Signaler les nids primaires et secondaires en Mairie pour destruction et au 06 46 65 13 46

Le piégeage préventif n'est pas recommandé (risque pour autres insectes) et est réservé aux apiculteurs.

NIDS PRIMAIRES *(faciles à détruire)*

NID SECONDAIRE

Dossier complet ICI avec conférence du Museum National d'Histoire Naturelle de Paris

GDSA21

Côte d'Or LE DÉPARTEMENT

Photos et iconographies *C. Fontaine et P. Camus, ABC de Plougoumelen. Q. Rome, MNHN. M.Troubat Canning. M. Pechinot, GDSA21.Année 2022.*