

# Inscription école maternelle & primaire 2024-2025



SIVOS Jacques RUEFF

Berville-sur-Mer, Fatouville-Grestain et Saint-Pierre-du-Val

## Étape n°1

 Rendez-vous à la mairie de votre domicile avec les documents suivants pour inscrire votre enfant :

- le livret de famille, une carte d'identité ou une copie d'extrait d'acte de naissance
- un justificatif de domicile
- un document attestant que l'enfant a subi les vaccinations obligatoires pour son âge (carnet de vaccination par exemple)

## Étape n°2 Admission de votre enfant à l'école



Prenez rendez-vous à l'école

**PS, MS et GS**

27210 BERVILLE-SUR-MER

02.32.56.99.83

0271740v@ac-normandie.fr

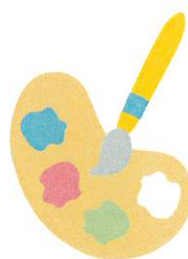

**CP, CE1 & CE2**

27210 FATOUVILLE-GRESTAIN

02.32.57.62.29

ce.0270662y@ac-normandie.fr



**CM1 & CM2**

27210 SAINT-PIERRE-DU-VAL

02.32.42.98.11

0271248k@ac-rouen.fr

 Merci d'apporter le certificat d'inscription délivré par la mairie.